

## СОДЕРЖАНИЕ

Наименование	Примечание
Содержание	
<b>I. Основная часть проекта межевания территории.</b>	
I.1. Общая информация	
I.2. Исходные данные, используемые в проекте межевания территории	
I.3. Сведения о границах территории, в отношении которой подготовлен проект межевания	
I.4. Формирование земельных участков	
I.5. Перечень и сведения о площади образуемых земельных участков, в том числе возможные способы его образования	
I.6. Перечень и сведения о площади уточненных земельных участков.	
I.7. Перечень и сведения о площади образованных путем перераспределения земельных участков	
I.8. Перечень и сведения о площади образуемых земельных участков, которые будут отнесены к территории-ям общего пользования или имуществу общего пользования	
I.9. Перечень и сведения о площади образуемых земельных участков, в отношении которых предполагаются резервирование и (или) изъятие для государственных или муниципальных нужд	
I.10. Красные линии	
I.11. Линии отступа от красной линии	
<b>II. Материалы по обоснованию проекта межевания территории</b>	
II.1. Схема фактического использования территории в границах кадастрового квартала 38:06:060201	
II.2. Зоны действия публичных сервитутов	
II.3. Зоны с особыми условиями использования территории	
II.4. Объекты культурного наследия	
II.5. Особо охраняемые природные территории	
II.6. Объекты капитального строительства	
II.7. Техничко-экономические показатели проекта межевания	
<b>III. Графическое приложение</b>	
Чертеж межевания территории кадастрового квартала 38:06:060201	20.11.20222
Чертеж красных линий и земельных участков общего пользования	20.11.20222
Чертеж расположения объектов культурного наследия	20.11.20222
<b>IV. Исходные данные и приложения</b>	
Техническое задание	
Письмо службы по охране объектов культурного наследия Иркутской области	09.08.2021 №02-76-5196/21
Письмо министерства природных ресурсов и экологии Иркутской области	07.07.2021 №02-66-4583/21
Копия свидетельства о членстве в Саморегулируемой организации Ассоциация кадастровых инженеров "Содружество"	19.02.2020
Копия аттестат кадастрового инженера	30.12.2010

## СВЕДЕНИЯ ОБ ИСПОЛНИТЕЛЯХ

### СПИСОК ИСПОЛНИТЕЛЕЙ

Специальность	Должность	Ф.И.О.	Подпись
	Техник	Суханова Е.В	
	Техник	Кузнецова Н.В.	
	Н. контроль	Торосян П.Р. 8-950-050-37-90	

## I. Основная часть проекта межевания территории.

### I.1. Общие положения.

Проект межевания территории кадастрового квартала с К№ 38:06:060201, расположенного в границах п. Усть-Балей Усть-Балейского муниципального образования Иркутского муниципального района Иркутской области, разработан на основании:

- Договора №0000000000 «На выполнение научно-исследовательских работ»;
- Технического задания на выполнение НИР «Исследование особенностей развития территории с использованием технологий дистанционного зондирования земли и разработка проекта межевания территории кадастрового квартала 38:06:060201».

Проектируемая территория кадастрового квартала 38:06:060201 расположена в границах п. Усть-Балей Усть-Балейского муниципального образования Иркутского муниципального района Иркутской области, имеет вытянутую форму, ориентированную вдоль р. Балей по направлению с северо-востока на юго-запад.

Местоположение территории представлено на рисунке 1.



Рисунок 1. Местоположение территории проектирования

Площадь территории в проектируемых границах составляет 45.391429 га.

По данным Росреестра по Иркутской области, кадастровый квартал 38:06:060201 включает в себя 68 ранее учтенных земельных участков, из которых 49 учтены с границами.

На территории кадастрового квартала имеются 94 учтенных объектов капитального строительства (ОКС), из них индивидуализированы 10.



В соответствии с Правилами землепользования и застройки Усть-Балейского муниципального образования проектируемая территория расположена в границах следующих территориальных зон (см. рис. 2):

- Зоны застройки индивидуальными жилыми домами (ЖЗ-1);
- Зоны объектов дошкольного, начального и среднего общего образования (ЖЗ-2);
- Зоны делового, общественного и коммерческого назначения (ОДЗ-1);
- Зоны сельскохозяйственного производства (ОДЗ-3);
- Зоны сельскохозяйственных угодий (СНЗ-1);
- Зоны ведения дачного хозяйства, садоводства, огородничества (СНЗ-2);
- Зоны озеленений санитарно-защитных зон, санитарных разрывов (ПЗ-3);
- Зоны природного ландшафта (РЗ-2);
- Зоны парков, скверов, бульваров (РЗ-3);
- Зоны, предназначенные для отдыха, туризма (РЗ-5)
- Зоны кладбищ (СНЗ-1)

В результате проведенных исследований путем перераспределения ликвидируются чересполосицы, учтенные границы приводятся к границам фактического землепользования, исправляются реестровые ошибки, образуются новые земельные участки из земель государственной или муниципальной собственности, которые будут относиться к земельным участкам общего пользования и устанавливаются красные линии.

Результаты проектирования являются основой для выполнения комплексных кадастровых работ.



Рисунок 2. Фрагмент карты градостроительного зонирования – п. Усть-Балей (38:06:060201)

При разработке использовались:

1. «Градостроительный кодекс Российской Федерации» от 29.12.2004 № 190-ФЗ.
2. «Земельный кодекс Российской Федерации» от 25.10.2001 № 136-ФЗ.
3. Федеральный закон от 13.07.2015 N 218-ФЗ "О государственной регистрации недвижимости".
4. «СП 42.13330.2011. Свод правил. Градостроительство. Планировка и застройка городских и сельских поселений. Актуализированная редакция СНиП 2.07.01-89\*», утв. Приказом Минрегиона РФ от 28.12.2010 №820;
5. Правила землепользования и застройки территории Сосновоборского муниципального образования;
6. Генеральный план территории Усть-Балейского муниципального образования;

Цель проектирования:

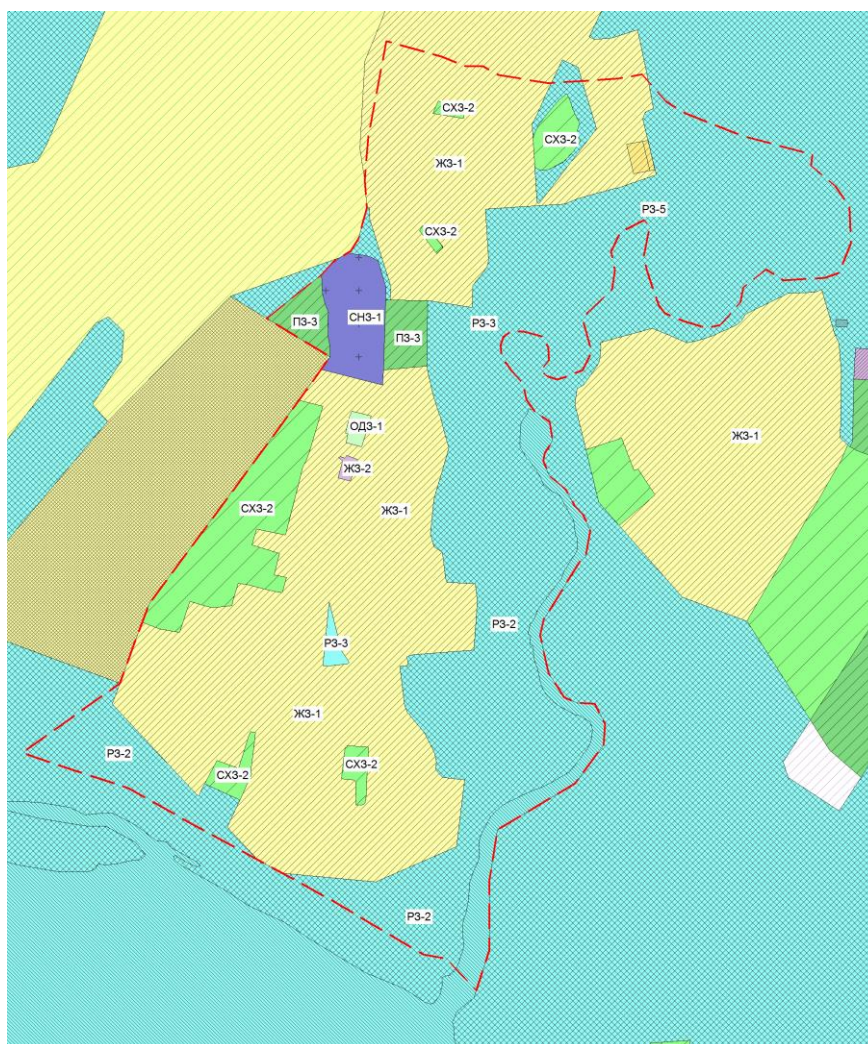
1. По материалам дистанционного зондирования – оценка возможностей формирования новых земельных участков, как объектов государственного учета объектов недвижимости и государственной регистрации прав на них.
2. По материалам дистанционного зондирования – оценка возможностей производства работ по уточнению границ ранее учтенных земельных участков, границы которых не установлены в соответствии с законодательством Российской Федерации (по поручению губернатора Иркутской области).

Основными задачами являются:

1. Формирование границ земельных участков.
2. Координирование границ объектов землепользования.
3. Определение вида разрешенного использования образуемых земельных участков.
4. Соблюдение общественных, частных интересов и прав, затрагиваемых при формировании земельных участков.

В проектировании учтены:

- сведения, содержащиеся в Едином государственном реестр недвижимости от 05.08.2022г

-материалы аэрофотосъемки, выполненные Федеральным государственным бюджетным образовательным учреждением высшего образования «Иркутский национальный исследовательский технический университет» в 2022г.

Система координат – МСК-38.

## **I.2. Исходные данные, используемые в проекте межевания территории.**

Исходными данными для разработки проекта межевания территории являются:

1. Договор на выполнение научно-исследовательских работ.
2. Техническое задание «Исследование особенностей развития территории с использованием технологий дистанционного зондирования земли и разработка проекта межевания территории кадастрового квартала 38:06:060201.
3. Кадастровый план территории с кадастровым номером 38:06:060201.
4. Карта градостроительного зонирования п. Усть-Балей.
5. Правила землепользования и застройки Усть-Балейского муниципального образования.

### 1.3. Сведения о границах территории, в отношении которой подготовлен проект межевания

Перечень координат характерных точек границ территории, в соответствии с системой координат, используемой для Единого государственного реестра недвижимости по Иркутской области (МСК-38).

Таблица 1

Обозначение характерных точек границы	Координаты, м	
	X	Y
1	2	3
1	422373.16	3314695.19
2	422456.45	3314695.26
3	422517.83	3314704.87
4	422573.17	3314797.85
5	422619.22	3314832.53
6	422644.90	3314834.23
7	422668.80	3314821.76
8	422669.90	3314801.05
9	422676.52	3314784.89
10	422705.44	3314766.47
11	422751.15	3314756.29
12	422769.76	3314760.23
13	422839.24	3314803.58
14	422845.11	3314810.89
15	422876.25	3314816.16
16	422895.58	3314807.57
17	422905.80	3314798.21
18	422926.39	3314786.42
19	422942.53	3314766.97
20	422960.13	3314759.91
21	422969.65	3314761.59
22	422984.16	3314770.84
23	423007.15	3314767.48
24	423019.67	3314749.94
25	423033.90	3314739.74
26	423052.80	3314735.87
27	423067.18	3314722.56
28	423086.24	3314709.43
29	423099.00	3314708.75
30	423109.17	3314712.12
31	423115.63	3314720.48
32	423115.65	3314736.44
33	423109.44	3314758.28
34	423097.10	3314765.67
35	423080.86	3314766.58
36	423068.54	3314756.68

37	423061.68	3314765.13
38	423057.84	3314776.25
39	423060.96	3314786.59
40	423069.19	3314806.76
41	423091.07	3314817.77
42	423128.07	3314807.64
43	423138.13	3314813.07
44	423165.78	3314842.30
45	423189.24	3314845.72
46	423211.03	3314841.27
47	423234.51	3314852.38
48	423249.16	3314881.10
49	423241.27	3314887.37
50	423205.23	3314880.71
51	423187.11	3314884.76
52	423147.37	3314898.56
53	423137.77	3314905.44
54	423128.29	3314927.74
55	423119.69	3314955.19
56	423123.18	3314972.00
57	423150.67	3314996.43
58	423168.36	3315000.16
59	423190.19	3315027.31
60	423177.12	3315048.10
61	423180.07	3315097.80
62	423185.69	3315114.63
63	423221.59	3315129.29
64	423264.41	3315127.37
65	423289.83	3315110.63
66	423314.55	3315081.43
67	423327.77	3315082.99
68	423350.53	3314998.73
69	423377.92	3314928.73
70	423391.66	3314907.26
71	423424.23	3314878.57
72	423418.95	3314850.02
73	423413.65	3314765.86
74	423423.18	3314706.03
75	423434.06	3314687.62
76	423433.81	3314666.63
77	423445.25	3314637.89
78	423464.07	3314571.57
79	423349.88	3314549.97
80	423296.63	3314545.68
81	423264.11	3314548.23
82	423226.72	3314537.97

83	423212.21	3314528.85
84	423203.84	3314515.29
85	423198.61	3314507.10
86	423182.85	3314492.95
87	423155.71	3314458.07
88	423131.36	3314427.99
89	423085.25	3314503.81
90	423065.37	3314489.95
91	422981.69	3314429.71
92	422789.63	3314287.41
93	422747.58	3314271.23
94	422693.48	3314252.03
95	422610.25	3314134.53
96	422588.93	3314197.10
97	422567.14	3314262.45
98	422531.92	3314325.49
99	422433.19	3314505.79
100	422368.07	3314615.87
101	422363.21	3314643.45
102	422324.73	3314679.60
1	422373.16	3314695.19

#### **I.4. Формирование земельных участков из земель государственной или муниципальной собственности.**

В результате проектирования из земель, находящихся в государственной или муниципальной собственности образованы 27 земельных участка – О1-О27; с рекомендуемым видом разрешенного использования согласно ПЗЗ Усть-Бадейского МО и классификатору, утвержденного Приказом Минэкономразвития №540 от 01.09.2014 г. с изменениями и дополнениями от 30.09.2015г. Нормативный размер образуемого земельного участка соответствует размерам, установленным градостроительным регламентом Усть-Бадейского МО (ПЗЗ).

Прохождение границы образуемых земельных участков обусловлено границами смежных земельных участков, сведения о которых содержатся в кадастровом плане территории, предоставленном Росреестром по Иркутской области.



**1.5. Перечень и сведения о площади образуемых земельных участков, в том числе возможные способы его образования**

**Таблица 2**

№ п/п	Обозначение земельного участка	Адрес	Площадь, кв.м	Категория земель	Град. Зона	Вид разрешенного использования	Способ образования	Координаты характерных точек	
								X	Y
1	2	3	4	5	6	7	8	9	10
1	О1	Иркутская обл., Иркутский р-н, п. Усть-Балей	1253	Земли населенных пунктов	ЖЗ-1	Под индивидуальное жилищное строительство	Образование из земель государственной или муниципальной собственности	423440.76 423461.96 423445.75 423425.68 423440.76	3314571.31 3314575.43 3314633.46 3314625.99 3314571.31
2	О2	Иркутская обл., Иркутский р-н, п. Усть-Балей	1388	Земли населенных пунктов	ЖЗ-1	Под индивидуальное жилищное строительство	Образование из земель государственной или муниципальной собственности	423416.52 423402.25 423425.68 423440.76 423416.52	3314565.39 3314619.52 3314625.99 3314571.31 3314565.39
3	О3	Иркутская обл., Иркутский р-н, п. Усть-Балей	1769	Земли населенных пунктов	ЖЗ-1	Под индивидуальное жилищное строительство	Образование из земель государственной или муниципальной собственности	423385.28 423371.14 423402.25 423416.52 423385.28	3314558.25 3314609.96 3314619.52 3314565.39 3314558.25
4	О4	Иркутская обл., Иркутский р-н, п. Усть-Балей	1959	Земли населенных пунктов	ЖЗ-1	Под индивидуальное жилищное строительство	Образование из земель государственной или муниципальной собственности	423345.08 423343.70 423343.02 423336.59 423371.14 423385.28 423345.08	3314552.75 3314560.71 3314564.65 3314601.70 3314609.96 3314558.25 3314552.75
5	О5	Иркутская обл., Иркутский р-н, п. Усть-Балей	2139	Земли населенных пунктов	ЖЗ-1	Под индивидуальное жилищное строительство	Образование из земель государственной или муниципальной собственности	423384.00 423355.65 423344.88 423346.55 423375.29	3314671.37 3314676.62 3314692.78 3314739.22 3314741.90

								423378.96 423384.00	3314709.15 3314671.37
6	06	Иркутская обл., Иркутский р-н, п. Усть-Балей	664	Земли населенных пунктов	СХЗ-2	Под огородничество	Образование из земель государственной или муниципальной собственности	423383.06 423400.82 423398.46 423393.83 423383.25 423371.74 423365.39 423361.74 423354.54 423350.41 423350.19 423383.06	3314772.78 3314788.01 3314789.50 3314791.75 3314794.93 3314799.95 3314804.05 3314802.33 3314800.32 3314800.11 3314799.80 3314772.78
7	07	Иркутская обл., Иркутский р-н, п. Усть-Балей	616	Земли населенных пунктов	ЖЗ-1	Под индивидуальное жилищное строительство	Образование из земель государственной или муниципальной собственности	423396.05 423388.51 423401.17 423419.22 423421.91 423409.52 423396.05	3314877.69 3314857.49 3314857.22 3314859.91 3314878.63 3314882.40 3314877.69
8	08	Иркутская обл., Иркутский р-н, п. Усть-Балей	1213	Земли населенных пунктов	ЖЗ-1	Под индивидуальное жилищное строительство	Образование из земель государственной или муниципальной собственности	423322.27 423335.99 423335.45 423331.68 423313.18 423296.63 423304.98 423309.60 423312.74 423322.27	3314721.56 3314715.41 3314695.21 3314688.47 3314656.96 3314665.44 3314683.79 3314693.93 3314692.92 3314721.56
9	09	Иркутская обл., Иркутский р-н, п. Усть-Балей	2129	Земли населенных пунктов	ЖЗ-1	Под индивидуальное жилищное строительство	Образование из земель государственной или муниципальной собственности	423280.64 423258.28 423257.21 423273.64 423295.86	3314548.82 3314552.05 3314596.49 3314599.19 3314604.98

								423297.24 423297.31 423301.09 423301.48 423302.16 423280.64	3314603.60 3314597.48 3314559.09 3314555.11 3314548.17 3314548.82
10	О10	Иркутская обл., Иркутский р-н, п. Усть-Балей	1125	Земли населенных пунктов	ЖЗ-1	Под индивидуальное жилищное строительство	Образование из земель государственной или муниципальной собственности	423190.04 423216.67 423213.71 423198.68 423174.74 423161.90 423174.21 423190.04	3314646.99 3314680.26 3314684.03 3314686.24 3314659.57 3314645.74 3314633.51 3314646.99
11	О11	Иркутская обл., Иркутский р-н, п. Усть-Балей	8564	Земли населенных пунктов	СНЗ-1	кладбище	Образование из земель государственной или муниципальной собственности	423209.90 423208.13 423206.94 423204.95 423202.31 423201.05 423150.95 423059.38 423085.77 423085.25 423098.26 423108.33 423132.75 423138.46 423147.78 423160.69 423183.71 423186.29 423198.61 423203.84 423209.90	3314525.10 3314534.38 3314545.89 3314553.03 3314557.94 3314560.00 3314567.81 3314562.42 3314504.38 3314503.81 3314503.88 3314501.76 3314501.22 3314502.28 3314498.47 3314494.87 3314493.72 3314496.03 3314507.10 3314515.29 3314525.10

12	О12	Иркутская обл., Иркутский р-н, п. Усть-Балей	33	Земли населенных пунктов	ПЗ-3	Для накопления твердых коммунальных отходов	Образование из земель государственной или муниципальной собственности	423149.72 423140.90 423140.55 423149.37 423149.72	3314585.54 3314586.38 3314582.70 3314581.86 3314585.54
13	О13	Иркутская область, Иркутский район, п. Усть-Балей	1586	Земли населенных пунктов	СХЗ-2	под огородничество	Образование из земель государственной или муниципальной собственности	422982.98 423030.53 423026.00 422972.73 422979.95 422982.40 422982.98	3314442.96 3314477.19 3314495.49 3314479.92 3314452.51 3314443.21 3314442.96
14	О14	Иркутская область, Иркутский район, п. Усть-Балей	1666	Земли населенных пунктов	СХЗ-2	под огородничество	Образование из земель государственной или муниципальной собственности	422921.05 422976.84 422973.93 422909.57 422921.05	3314397.23 3314438.54 3314450.87 3314433.32 3314397.23
15	О15	Иркутская область, Иркутский район, п. Усть-Балей	1919	Земли населенных пунктов	СХЗ-2	под огородничество	Образование из земель государственной или муниципальной собственности	422909.57 422901.49 422948.54 422953.04 422953.87 422960.64 422972.55 422972.70 422972.73 422979.95 422973.93 422909.57	3314433.32 3314458.21 3314469.97 3314471.09 3314471.59 3314475.64 3314479.87 3314480.03 3314479.92 3314452.51 3314450.87 3314433.32
16	О16	Иркутская область, Иркутский район, п. Усть-Балей	2380	Земли населенных пунктов	СХЗ-2	под огородничество	Образование из земель государственной или муниципальной собственности	422891.62 422921.05 422909.57 422901.49 422901.13 422871.16 422878.61	3314375.42 3314397.23 3314433.32 3314458.21 3314459.85 3314450.63 3314415.61



								422881.20 422891.62	3314416.34 3314375.42
17	О17	Иркутская область, Иркутский район, п. Усть-Балей	1444	Земли насе- ленных пунктов	СХЗ-2	под огородниче- ство	Образование из зе- мель государственной или муниципальной собственности	422865.18 422891.62 422881.20 422878.61 422859.33 422852.58 422865.18	3314355.83 3314375.42 3314416.34 3314415.61 3314410.34 3314408.98 3314355.83
18	О18	Иркутская область, Иркутский район, п. Усть-Балей	2390	Земли насе- ленных пунктов	СХЗ-2	под огородниче- ство	Образование из зе- мель государственной или муниципальной собственности	422842.48 422865.18 422852.58 422859.33 422849.45 422823.63 422830.71 422842.48	3314339.02 3314355.83 3314408.98 3314410.34 3314443.41 3314436.98 3314405.13 3314339.02
19	О19	Иркутская область, Иркутский район, п. Усть-Балей	2265	Земли насе- ленных пунктов	СХЗ-2	под огородниче- ство	Образование из зе- мель государственной или муниципальной собственности	422825.34 422842.48 422830.71 422823.63 422820.68 422816.23 422802.43 422802.81 422805.32 422811.95 422813.28 422825.34	3314326.31 3314339.02 3314405.13 3314436.98 3314451.62 3314450.42 3314446.72 3314442.29 3314430.10 3314404.21 3314393.62 3314326.31
20	О20	Иркутская область, Иркутский район, п. Усть-Балей	1288	Земли насе- ленных пунктов	СХЗ-2	под огородниче- ство	Образование из зе- мель государственной или муниципальной собственности	422808.35 422825.34 422813.28 422802.44 422796.96 422808.35	3314313.72 3314326.31 3314393.62 3314390.36 3314388.71 3314313.72

21	О21	Иркутская область, Иркутский район, п. Усть-Балей	574.12	Земли населенных пунктов	ЖЗ-1	Для ведения личного подсобного хозяйства	Образование из земель государственной или муниципальной собственности	422784.080 422786.819 422783.167 422769.610 422771.000 422784.080	3314362.900 3314386.745 3314401.626 3314399.200 3314361.630 3314362.900
22	О21-1	Иркутская область, Иркутский район, п. Усть-Балей	1107.57	Земли населенных пунктов	ЖЗ-1	Для ведения личного подсобного хозяйства	Образование из земель государственной или муниципальной собственности	422813.277 422811.954 422805.320 422778.580 422783.167 422786.819 422791.317 422796.957 422813.277	3314393.624 3314404.207 3314430.100 3314427.410 3314401.626 3314386.745 3314387.010 3314388.709 3314393.624
23	О22	Иркутская область, Иркутский район, п. Усть-Балей, пер. Кузнечный	1928.55	Земли населенных пунктов	СХЗ-2	под огородничество	Образование из земель государственной или муниципальной собственности	422791.670 422735.870 422751.695 422784.770 422798.644 422791.670	3314335.930 3314317.050 3314283.859 3314296.255 3314306.534 3314335.930
24	О23	Иркутская область, Иркутский район, п. Усть-Балей, пер. Пионерский	1346	Земли населенных пунктов	ЖЗ-1	Под индивидуальное жилищное строительство	Образование из земель государственной или муниципальной собственности	422778.74 422770.78 422766.40 422761.35 422757.58 422765.79 422790.95 422786.67 422783.96 422778.74	3314591.19 3314598.72 3314602.15 3314603.77 3314604.17 3314660.87 3314651.88 3314640.77 3314629.54 3314591.19

25	О24	Иркутская область, Иркутский район, п. Усть-Балей, пер. Пионерский	1753	Земли населенных пунктов	ЖЗ-1	Под индивидуальное жилищное строительство	Образование из земель государственной или муниципальной собственности	422757.58 422765.79 422747.61 422741.55 422735.90 422731.99 422728.89 422736.71 422745.19 422749.36 422757.58	3314604.17 3314660.87 3314661.54 3314660.33 3314654.94 3314645.78 3314605.11 3314601.61 3314598.92 3314603.23 3314604.17
26	О25	Иркутская область, Иркутский район, п. Усть-Балей, пер. Кузнечный	881	Земли населенных пунктов	ЖЗ-1	Под индивидуальное жилищное строительство	Образование из земель государственной или муниципальной собственности	422680.55 422679.87 422682.30 422699.76 422701.23 422702.10 422701.43 422709.50 422713.61 422714.42 422713.14 422680.55	3314348.70 3314337.39 3314321.36 3314322.09 3314324.66 3314324.16 3314322.99 3314323.25 3314327.42 3314330.65 3314349.78 3314348.70
27	О26	Иркутская область, Иркутский район, п. Усть-Балей, пер. Пионерский	2173	Земли населенных пунктов	ЖЗ-1	Под индивидуальное жилищное строительство	Образование из земель государственной или муниципальной собственности	422559.88 422558.94 422589.31 422590.87 422592.21 422594.51 422596.64 422599.45 422600.77 422565.40 422559.88	3314607.27 3314621.95 3314630.88 3314608.47 3314594.25 3314587.74 3314582.12 3314572.90 3314560.20 3314559.46 3314607.27

28	027	Иркутская область, Иркутский район, п. Усть-Балей, пер. Пионерский	2467	Земли насе- ленных пунктов	ЖЗ-1	Под индивиду- альное жилищ- ное строитель- ство	Образование из зе- мель государственной или муниципальной собственности	422552.88	3314591.24
								422546.01	3314623.97
								422483.53	3314612.39
								422479.62	3314588.95
								422482.58	3314572.66
								422531.74	3314587.07
								422552.88	3314591.24

### 1.6. Перечень и сведения о площади уточненных земельных участков.

Таблица 3

№ п/п	Кадаст- ровый номер	Адрес	Пло- щадь по ЕГР Н	Пло- щадь, кв.м	Категория земель	Град. Зона	Вид разрешен- ного использова- ния	Координаты характерных точек	
								X	Y
1	2	3		4	5	6	7	9	10
1	:12	р-н Иркутский с. Усть- Балей ул. Ангарская 32	5000	1208	Земли насе- ленных пунктов	ЖЗ-1	индивидуальное жилищное строи- тельство	423243.79 423231.40 423230.11 423217.62 423219.23 423209.04 423221.47 423251.28 423244.55 423251.42 423243.79	3314618.40 3314629.07 3314629.03 3314639.08 3314640.67 3314649.80 3314672.80 3314651.31 3314635.68 3314626.66 3314618.40
2	:63	Иркутская область, Ир- кутский район, п. Усть- Балей, ул. Ангарская, 33	2700	2481	Земли насе- ленных пунктов	ЖЗ-1	личное подсобное хозяйство	423030.53 423058.55 423057.09 423055.07 423053.57 423051.39	3314477.19 3314497.36 3314511.52 3314534.90 3314543.67 3314551.52



								423049.00 423043.08 423014.08 423019.97 423019.14 423023.82 423026.00 423030.53	3314556.73 3314561.75 3314553.97 3314529.92 3314529.57 3314507.34 3314495.49 3314477.19
3	:110	Иркутская область, Иркутский район, п. Усть-Балей, ул. Ангарская, № 31	800	926	Земли населенных пунктов	ЖЗ-1	для строительства и эксплуатации магазина	423014.08 423004.90 422976.96 422982.04 422992.63 422993.55 423013.82 423019.97 423014.08	3314553.97 3314551.51 3314543.30 3314523.13 3314525.38 3314522.33 3314527.54 3314529.92 3314553.97
4	:61	р-н Иркутский п. Усть-Балей ул. Ангарская 29	2100	2429	Земли населенных пунктов	ЖЗ-1	Личное подсобное хозяйство	422964.50 422965.42 422964.52 422963.24 422961.62 422960.46 422962.67 422959.74 422976.96 422982.04 422992.63 422993.55 423013.82 423019.14 423023.82 423026.00 422972.73 422972.70 422969.14	3314513.97 3314516.69 3314520.45 3314520.70 3314524.32 3314527.63 3314528.42 3314536.62 3314543.30 3314523.13 3314525.38 3314522.33 3314527.54 3314529.57 3314507.34 3314495.49 3314479.92 3314480.03 3314495.37

								422965.87 422964.50	3314509.44 3314513.97
5	:130	Иркутская область, Иркутский район, п. Усть-Балей, ул. Ангарская, д.24	2200	2569	Земли населенных пунктов	ЖЗ-1	Для ведения личного подсобного хозяйства	422915.46 422915.21 422965.78 422955.78 422946.12 422945.58 422948.14 422938.71 422927.13 422916.22 422915.46	3314618.43 3314621.94 3314634.61 3314611.34 3314587.20 3314565.79 3314545.72 3314543.30 3314542.22 3314604.58 3314618.43
6	:119	Иркутская обл., Иркутский р-н, п. Усть-Балей, ул. Ангарская, 22	1800	2317	Земли населенных пунктов	ЖЗ-1	ведение личного подсобного хозяйства	422886.19 422885.79 422914.69 422915.21 422915.46 422916.22 422927.13 422905.18 422900.47 422899.12 422889.56 422886.19	3314616.29 3314624.78 3314626.40 3314621.94 3314618.43 3314604.57 3314542.22 3314538.45 3314558.52 3314575.89 3314574.41 3314616.29
7	:299	Иркутская область, Иркутский район, п. Усть-Балей, ул. Ангарская, 20	1100	1721	Земли населенных пунктов	ЖЗ-1	Для ведения личного подсобного хозяйства	422886.19 422889.56 422899.12 422900.47 422905.18 422881.49 422876.32 422873.09 422871.72 422871.63 422872.77	3314616.29 3314574.41 3314575.89 3314558.52 3314538.45 3314532.95 3314558.44 3314582.15 3314604.10 3314618.59 3314624.44

								422885.79 422886.19	3314624.78 3314616.29
8	:134	Иркутская область, Иркутский район, п. Усть-Балей, пер. Пионерский, 1	3000	1920	Земли населенных пунктов	ЖЗ-1	Для ведения личного подсобного хозяйства	422531.74 422552.88 422556.38 422538.91 422535.67 422525.83 422492.04 422484.71 422482.58 422531.74	3314587.07 3314591.24 3314559.59 3314558.91 3314558.64 3314557.16 3314549.02 3314565.16 3314572.66 3314587.07
9	:78	Иркутская область, Иркутский район, п. Усть-Балей, пер. Кузнечный, 2	1100	1369	Земли населенных пунктов	ЖЗ-1	Для ведения личного подсобного хозяйства	422694.28 422692.47 422701.22 422718.94 422720.55 422722.23 422725.86 422724.63 422704.57 422694.40 422694.60 422694.28	3314470.30 3314477.85 3314482.63 3314484.30 3314468.15 3314462.23 3314460.75 3314429.97 3314427.41 3314469.78 3314469.99 3314470.30
10	У-1	Иркутская область, Иркутский район, п. Усть-Балей		2279	Земли населенных пунктов	ЖЗ-1	индивидуальное жилищное строительство	423431.87 423430.80 423420.83 423415.71 423409.38 423407.50 423398.91 423399.45 423397.13 423402.25 423378.96 423384.00	3314674.20 3314689.96 3314701.00 3314733.86 3314738.30 3314751.90 3314750.85 3314746.44 3314746.18 3314708.61 3314709.15 3314671.37

								423431.87	3314674.20
11	У-2	Иркутская область, Иркутский район, п. Усть-Балей		1290	Земли населенных пунктов	ЖЗ-1	индивидуальное жилищное строительство	423402.25 423378.96 423375.29 423374.85 423409.88 423412.89 423407.50 423398.91 423399.45 423397.13 423402.25	3314708.61 3314709.15 3314741.90 3314751.77 3314767.80 3314752.71 3314751.90 3314750.85 3314746.44 3314746.18 3314708.61
12	У-3	Иркутская область, Иркутский район, п. Усть-Балей, пер. Куз- нечный		2256	Земли населенных пунктов	ЖЗ-1	индивидуальное жилищное строительство	423360.35 423368.85 423393.49 423415.18 423419.22 423401.17 423388.51 423396.05 423379.65 423378.83 423377.95 423377.20 423377.32 423360.35	3314830.52 3314825.84 3314822.34 3314813.58 3314859.91 3314857.22 3314857.49 3314877.69 3314883.74 3314882.26 3314881.79 3314878.79 3314868.26 3314830.52
13	У-4	Иркутская область, Иркутский район, п. Усть-Балей, пер. Куз- нечный		1488	Земли населенных пунктов	ЖЗ-1	индивидуальное жилищное строительство	423336.63 423360.35 423377.32 423377.20 423372.48 423370.86 423344.94 423343.63 423340.44 423338.99	3314840.51 3314830.52 3314868.26 3314878.79 3314879.87 3314879.33 3314885.49 3314878.09 3314859.95 3314853.31



								423336.63	3314840.51
14	У-5	Иркутская область, Иркутский район, п. Усть-Балей, ул. Ангарская, 21	877	Земли населенных пунктов	ЖЗ-1	для ведения личного подсобного хозяйства	422858.02 422859.26 422860.23 422860.86 422863.55 422867.37 422845.46 422843.20 422843.85 422843.32 422842.14 422858.02	3314505.97 3314490.01 3314489.78 3314480.60 3314480.61 3314461.67 3314456.76 3314464.63 3314470.76 3314483.24 3314504.14 3314505.97	
15	У-6	Иркутская область, Иркутский район, п. Усть-Балей, ул. Ангарская, 15	2298	Земли населенных пунктов	ЖЗ-1	для ведения личного подсобного хозяйства	422768.01 422778.58 422783.17 422769.61 422762.31 422741.15 422768.01	3314496.24 3314427.41 3314401.63 3314399.20 3314398.26 3314492.53 3314496.24	
16	У-7	Иркутская область, Иркутский район, п. Усть-Балей, ул. Ангарская, 13	2456	Земли населенных пунктов	ЖЗ-1	для ведения личного подсобного хозяйства	422741.15 422718.32 422718.94 422720.55 422722.23 422725.86 422724.63 422728.78 422729.79 422726.14 422730.86 422733.09 422744.85 422747.75 422751.18 422754.66	3314492.53 3314490.58 3314484.30 3314468.15 3314462.23 3314460.75 3314429.97 3314415.69 3314411.80 3314410.33 3314399.25 3314398.94 3314406.68 3314406.95 3314404.72 3314395.99	

								422762.31 422741.15	3314398.26 3314492.53
17	У-8	Иркутская область, Иркутский район, п. Усть-Балей, пер. Кузнечный	1424	Земли населенных пунктов	ЖЗ-1	для индивидуального жилищного строительства	422665.84 422667.07 422668.16 422668.62 422667.43 422667.72 422680.55 422713.14 422705.87 422665.84	3314379.76 3314365.50 3314365.29 3314360.07 3314359.79 3314348.04 3314348.70 3314349.78 3314384.79 3314379.76	
18	У-9	Иркутская область, Иркутский район, п. Усть-Балей, пер. Кузнечный	1826	Земли населенных пунктов	ЖЗ-1	для индивидуального жилищного строительства	422703.17 422710.71 422747.58 422747.14 422750.78 422746.72 422729.67 422726.61 422721.48 422703.17	3314315.71 3314258.47 3314271.23 3314272.37 3314273.76 3314281.61 3314314.61 3314319.07 3314319.26 3314315.71	
19	У-10	Иркутская область, Иркутский район, п. Усть-Балей, пер. Кузнечный	2735	Земли населенных пунктов	ЖЗ-1	для индивидуального жилищного строительства	422662.15 422666.52 422668.55 422693.48 422710.71 422703.17 422662.15	3314312.70 3314258.29 3314242.53 3314252.03 3314258.47 3314315.71 3314312.70	
20	У-11	Иркутская область, Иркутский район, п. Усть-Балей, пер. Кузнечный	1949	Земли населенных пунктов	ЖЗ-1	для индивидуального жилищного строительства	422682.30 422679.87 422680.55 422667.72 422652.35 422620.40 422600.52	3314321.36 3314337.39 3314348.70 3314348.04 3314347.58 3314346.00 3314342.78	

								422601.60 422602.84 422649.44 422666.14 422682.30	3314336.79 3314326.48 3314319.75 3314320.02 3314321.36
21	У-12	Иркутская область, Иркутский район, п. Усть-Балей, ул. Ангарская, 9		2058	Земли населенных пунктов	ЖЗ-1	для индивидуального жилищного строительства	422632.50 422634.09 422635.44 422629.18 422616.07 422615.05 422608.39 422606.47 422640.09 422639.47 422643.06 422644.52 422627.86 422632.50	3314421.39 3314414.50 3314408.44 3314406.09 3314401.92 3314412.20 3314462.21 3314483.93 3314485.60 3314466.57 3314447.81 3314444.23 3314441.46 3314421.39
22	У-13	Иркутская область, Иркутский район, п. Усть-Балей		2010	Земли населенных пунктов	ЖЗ-1	для индивидуального жилищного строительства	422525.14 422524.07 422523.12 422531.98 422530.02 422559.91 422561.25 422559.47 422559.30 422525.68 422525.14	3314421.29 3314433.53 3314446.20 3314448.79 3314478.14 3314480.79 3314459.86 3314422.24 3314418.57 3314417.25 3314421.29
23	У-14	Иркутская область, Иркутский район, п. Усть-Балей, ул. Ангарская		1286	Земли населенных пунктов	ЖЗ-1	для индивидуального жилищного строительства	422725.19 422729.91 422730.19 422733.28 422734.42 422725.43	3314530.66 3314550.28 3314555.58 3314589.62 3314591.96 3314596.16

								422714.52 422713.02 422710.89 422708.65 422705.26 422714.96 422713.54 422725.19	3314598.24 3314587.61 3314571.29 3314557.58 3314539.99 3314537.78 3314534.34 3314530.66
24	У-15	Иркутская область, Иркутский район, п. Усть-Балей, ул. Ангарская	360	Земли населенных пунктов	ЖЗ-1	для индивидуального жилищного строительства		422635.00 422631.61 422627.85 422618.38 422616.89 422635.00	3314547.67 3314527.46 3314525.91 3314525.16 3314550.18 3314547.67
25	У-16	Иркутская область, Иркутский район, п. Усть-Балей, ул. Ангарская	1321	Земли населенных пунктов	ЖЗ-1	для индивидуального жилищного строительства		422581.31 422579.63 422578.78 422577.42 422575.45 422547.56 422547.90 422550.05 422551.00 422581.31	3314494.81 3314517.67 3314518.20 3314532.05 3314534.94 3314534.97 3314500.47 3314500.47 3314490.51 3314494.81

### 1.7. Перечень и сведения о площади образованных путем перераспределения земельных участков

Таблица 4

№ п/п	Обозначение земельного участка	Адрес	Площадь, кв.м	Категория земель	Град. Зона	Вид разрешенного использования	Способ образования	Координаты характерных точек	
								X	Y
1	2	3	4	5	6	7	8	9	10
1	П-1	Иркутская область, Иркутский район, п.	2391	Земли населенных пунктов	ЖЗ-1	Под огородничество	Образование из земель государствен-	423337.82 423312.97 423310.49	3314751.19 3314749.71 3314753.09

		Усть-Балей, ул. Ангарская, 32-а					ной или муниципальной собственности и 38:06:060201:261	423308.98 423309.06 423310.25 423315.57 423344.91 423350.19 423383.06 423360.72 423337.82	3314757.14 3314762.38 3314767.30 3314774.34 3314804.57 3314799.80 3314772.78 3314753.27 3314751.19
2	П-2	Иркутская область, Иркутский район, п. Усть-Балей, ул. Ангарская, 38 А	2497	Земли населенных пунктов	ЖЗ-1	под огородничество	Образование из земель государственной или муниципальной собственности и 38:06:060201:160	423340.440 423343.634 423308.416 423304.900 423301.720 423288.030 423286.010 423285.080 423281.760 423280.080 423313.540 423312.630 423319.770 423327.650 423336.120 423336.630 423338.990 423340.440	3314859.950 3314878.091 3314886.857 3314868.300 3314848.980 3314849.530 3314840.600 3314837.640 3314825.480 3314819.450 3314821.080 3314830.380 3314830.780 3314831.210 3314830.700 3314840.510 3314853.310 3314859.950
3	П-3	Иркутская область, Иркутский район, п. Усть-Балей, ул. Ангарская, 30	2356	Земли населенных пунктов	ЖЗ-1	для ведения личного подсобного хозяйства	Образование из земель государственной или муниципальной собственности и 38:06:060201:114	423236.76 423235.39 423233.50 423227.17 423210.71 423184.79 423171.90 423156.12 423154.45	3314611.28 3314610.23 3314609.32 3314605.58 3314597.50 3314600.07 3314605.45 3314616.13 3314617.37

								423174.21 423190.04 423198.21 423209.04 423219.23 423217.62 423215.72 423208.98 423215.18 423236.76	3314633.51 3314646.99 3314639.58 3314649.80 3314640.67 3314639.08 3314639.08 3314632.21 3314627.54 3314611.28
4	П-4	Иркутская область, Иркутский район, п. Усть - Балей	1097	Земли насе- ленных пунктов	ЖЗ-1	коммунальное об- служивание	Образование из зе- мель государствен- ной или муници- пальной собствен- ности и 38:06:060201:419	422939.950 422943.190 422939.200 422947.940 422948.230 422948.543 422953.040 422953.870 422960.640 422972.550 422972.700 422965.870 422964.500 422960.410 422939.950	3314513.590 3314502.680 3314501.400 3314472.660 3314471.290 3314469.969 3314471.090 3314471.590 3314475.640 3314479.870 3314480.030 3314509.440 3314513.970 3314519.100 3314513.590
5	П-5	Иркутская область, Иркутский р-н, п. Усть-Балей, ул. Ан- гарская, д. 25	2773	Земли насе- ленных пунктов	ЖЗ-1	Коммунальное об- служивание	Образование из зе- мель государствен- ной или муници- пальной собствен- ности и 38:06:060201:131	422889.620 422901.130 422901.492 422948.543 422948.230 422947.940 422939.200 422943.190 422939.270 422936.130 422889.620	3314512.050 3314459.850 3314458.209 3314469.969 3314471.290 3314472.660 3314501.400 3314502.680 3314515.870 3314528.360 3314512.050

6	П-6	Иркутская область, Иркутский район, с. Усть-Балей, ул. Ан- гарская, 13	2091	Земли насе- ленных пунктов	ЖЗ-1	Для крестьянского хозяйства	Образование из зе- мель государствен- ной или муници- пальной собствен- ности и 38:06:060201:254	422854.800 422851.140 422852.620 422825.050 422818.047 422818.000 422854.800	3314577.790 3314622.050 3314629.870 3314640.397 3314637.838 3314574.020 3314577.790
7	П-7	Иркутская область, Иркутский район, п. Усть-Балей, ул. Ан- гарская, 17	1474	Земли насе- ленных пунктов	ЖЗ-1	для ведения лич- ного подсобного хозяйства	Образование из зе- мель государствен- ной или муници- пальной собствен- ности и 38:06:060201:126	422802.440 422813.277 422811.954 422805.320 422802.810 422802.430 422820.680 422816.280 422807.760 422805.660 422802.480 422798.623 422800.494 422789.489 422802.440	3314390.360 3314393.624 3314404.207 3314430.100 3314442.290 3314446.720 3314451.620 3314481.350 3314480.590 3314478.930 3314499.550 3314499.227 3314477.198 3314476.729 3314390.360
8	П-8	Иркутская область, Иркутский район, п. Усть-Балей, ул. Ан- гарская, 17	2232	Земли насе- ленных пунктов	ЖЗ-1	для ведения лич- ного подсобного хозяйства	Образование из зе- мель государствен- ной или муници- пальной собствен- ности и 38:06:060201:126	422802.440 422796.957 422791.317 422786.819 422783.167 422778.580 422768.010 422780.820 422787.210 422798.623 422800.494 422789.489 422802.440	3314390.360 3314388.709 3314387.010 3314386.745 3314401.626 3314427.410 3314496.240 3314497.530 3314498.270 3314499.227 3314477.198 3314476.729 3314390.360



9	П-9	Иркутская область, Иркутский район, п. Усть-Балей, ул. Ан- гарская, 12	2102	Земли насе- ленных пунктов	ЖЗ-1	ведение личного подсобного хозяй- ства	Образование из зе- мель государствен- ной или муници- пальной собствен- ности и 38:06:060201:153	422805.562 422809.158 422777.840 422777.710 422769.710 422768.100 422768.410 422769.200 422769.300 422767.650 422767.360 422766.220 422765.980 422766.760 422767.070 422766.820 422766.960 422780.980 422783.490 422784.100 422784.320 422785.160 422805.562	3314560.499 3314516.365 3314516.930 3314514.970 3314515.560 3314515.730 3314518.200 3314530.160 3314531.730 3314539.020 3314543.230 3314560.150 3314564.440 3314565.590 3314573.500 3314578.790 3314581.460 3314582.720 3314581.150 3314580.140 3314575.910 3314557.890 3314560.499
10	П-10	Иркутская область, Иркутский район, п. Усть-Балей, пер. Пи- онерский, 15-а	1790	Земли насе- ленных пунктов	ЖЗ-1	Под огородниче- ство	Образование из зе- мель государствен- ной или муници- пальной собствен- ности и 38:06:060201:157	422809.710 422810.130 422812.740 422799.700 422795.330 422793.810 422790.949 422786.670 422783.960 422778.742 422788.632 422809.710	3314588.920 3314594.930 3314642.360 3314658.650 3314661.840 3314659.300 3314651.876 3314640.770 3314629.540 3314591.194 3314589.998 3314588.920

11	П-11	Иркутская обл., Иркутский р-н, в п. Усть-Балей, по пер. Пионерский, 17	1006	Земли населенных пунктов	ЖЗ-1	под существующий индивидуальный жилой дом	Образование из земель государственной или муниципальной собственности и 38:06:060201:8	422744.920 422745.480 422749.230 422750.173 422755.694 422755.425 422764.986 422764.448 422766.960 422766.820 422767.070 422766.760 422765.980 422766.220 422767.360 422749.650 422744.070 422744.920	3314581.820 3314587.460 3314590.030 3314595.013 3314595.282 3314593.128 3314591.916 3314581.546 3314581.460 3314578.790 3314573.500 3314565.590 3314564.440 3314560.150 3314543.230 3314543.460 3314567.430 3314581.820
12	П-12	Иркутская область, Иркутский район, п. Усть-Балей, пер. Кузнечный, 4	2828.66	Земли населенных пунктов	ЖЗ-1	Для ведения личного подсобного хозяйства	Образование из земель государственной или муниципальной собственности и 38:06:060201:296	422771.000 422769.610 422762.310 422754.660 422751.183 422747.749 422744.853 422733.092 422730.860 422726.140 422729.790 422728.780 422724.630 422704.570 422708.400 422714.520 422713.430	3314361.630 3314399.200 3314398.260 3314395.990 3314404.724 3314406.946 3314406.676 3314398.944 3314399.250 3314410.330 3314411.800 3314415.690 3314429.970 3314427.410 3314408.990 3314391.490 3314391.120

								422715.430 422720.190 422750.680 422771.000	3314383.380 3314357.480 3314359.650 3314361.630
13	П-14	Иркутская область, Иркутский район, с. Усть-Балей, пер. Пи- онерский, 11	2488	Земли насе- ленных пунктов	ЖЗ-1	Для ведения кре- стьянского хозяй- ства	Образование из зе- мель государствен- ной или муници- пальной собствен- ности и 38:06:060201:111	422710.890 422713.024 422679.928 422658.830 422652.260 422648.060 422655.717 422655.030 422660.230 422660.650 422660.940 422660.520 422669.400 422674.320 422705.260 422708.650 422710.890	3314571.290 3314587.608 3314584.155 3314596.520 3314578.160 3314554.790 3314553.038 3314550.100 3314548.990 3314550.520 3314550.440 3314548.930 3314547.050 3314545.930 3314539.990 3314557.580 3314571.290
14	П-15	р-н Иркутский с. Усть-Балей ул. Ан- гарская 7	2493	Земли насе- ленных пунктов	ЖЗ-1	Под жилую за- стройку (Индивиду- альную)	Образование из зе- мель государствен- ной или муници- пальной собствен- ности и 38:06:060201:108	422606.470 422608.390 422615.050 422616.069 422591.580 422586.066 422584.470 422583.950 422579.890 422579.200 422594.580 422606.470	3314483.930 3314462.210 3314412.200 3314401.923 3314394.140 3314392.513 3314409.950 3314417.500 3314477.020 3314482.300 3314483.380 3314483.930

15	П-16	Иркутская область, Иркутский район, п. Усть-Балей, пер. Пи- онерский, 10 а	546	Земли насе- ленных пунктов	ЖЗ-1	под огородничество	Образование из зе- мель государствен- ной или муници- пальной собствен- ности и 38:06:060201:282	422618.380 422618.570 422615.760 422602.800 422599.170 422599.080 422598.410 422616.890 422618.380	3314525.160 3314522.440 3314522.100 3314520.520 3314520.080 3314523.740 3314549.850 3314550.180 3314525.160
16	П-17	Иркутская область, Иркутский район, п. Усть-Балей, пер. Пи- онерский, 5а	868	Земли насе- ленных пунктов	ЖЗ-1	Ведение личного подсобного хозяй- ства	Образование из зе- мель государствен- ной или муници- пальной собствен- ности и 38:06:060201:301	422621.280 422623.080 422605.058 422605.790 422609.150 422606.910 422607.510 422618.720 422617.600 422618.680 422619.830 422621.280	3314609.580 3314622.720 3314630.381 3314609.820 3314573.910 3314573.680 3314559.840 3314559.240 3314577.020 3314580.880 3314599.740 3314609.580
17	П-18	Иркутская область, Иркутский район, п. Усть-Балей, пер. Пи- онерский, 5б	906	Земли насе- ленных пунктов	ЖЗ-1	Ведение личного подсобного хозяй- ства	Образование из зе- мель государствен- ной или муници- пальной собствен- ности и 38:06:060201:300	422605.790 422605.058 422589.310 422590.870 422592.210 422594.510 422596.640 422599.450 422600.770 422607.510 422606.910 422609.150 422605.790	3314609.820 3314630.381 3314630.880 3314608.470 3314594.250 3314587.740 3314582.120 3314572.900 3314560.200 3314559.840 3314573.680 3314573.910 3314609.820



**I.8. Перечень и сведения о площади образуемых земельных участков, которые будут отнесены к территориям общего пользования или имуществу общего пользования**

**Таблица 5**

№ п/п	Кадастровый номер	Адрес	Площадь, кв.м	Способ образования	Вид разрешенного использования	Координаты характерных точек	
						X	Y
1	2	3	4	5		9	10
1	ОП1	Российская Федерация, Иркутская область, Иркутский район, п. Усть-Балей	16692	Образование из земель государственной или муниципальной собственности	Под автомобильную дорогу, временные сооружения и сети инженерно-технического обеспечения	423264.11	3314548.23
						423296.63	3314545.68
						423349.88	3314549.97
						423464.07	3314571.57
						423461.96	3314575.43
						423440.76	3314571.31
						423416.52	3314565.38
						423385.28	3314558.25
						423345.08	3314552.75
						423328.95	3314550.35
						423302.16	3314548.17
						423280.64	3314548.82
						423264.68	3314551.11
						423258.28	3314552.05
						423252.09	3314553.80
						423205.49	3314569.43
						423205.22	3314574.41
						423192.70	3314579.12
						423168.73	3314579.12
						423153.23	3314585.18
						423149.37	3314581.86
						423140.55	3314582.70
						423103.41	3314583.42
						423103.58	3314582.43
						423102.60	3314582.26
						423102.43	3314583.25

						423070.84	3314581.53
						423050.41	3314579.84
						423041.29	3314576.39
						423041.40	3314574.92
						423032.00	3314573.39
						423025.27	3314572.43
						423015.29	3314570.50
						423014.36	3314574.83
						423011.31	3314574.42
						423010.07	3314583.07
						423000.81	3314581.54
						422999.34	3314579.31
						423003.05	3314565.84
						422978.53	3314556.99
						422959.67	3314550.18
						422959.40	3314548.69
						422952.77	3314547.07
						422950.77	3314570.25
						422954.03	3314590.72
						422976.47	3314646.32
						422965.78	3314634.61
						422955.78	3314611.34
						422946.12	3314587.20
						422945.58	3314565.79
						422948.14	3314545.72
						422938.71	3314543.30
						422927.13	3314542.22
						422905.18	3314538.45
						422881.49	3314532.95
						422881.98	3314530.10
						422861.43	3314525.63
						422861.08	3314527.85
						422852.97	3314526.23
						422853.27	3314523.30
						422846.71	3314521.80
						422846.27	3314523.95



						422824.20	3314518.34
						422818.00	3314574.02
						422818.05	3314637.84
						422812.74	3314642.36
						422810.13	3314594.93
						422809.71	3314588.92
						422788.63	3314590.00
						422778.74	3314591.19
						422770.78	3314598.72
						422766.40	3314602.15
						422761.35	3314603.77
						422757.58	3314604.17
						422749.36	3314603.23
						422745.19	3314598.92
						422736.71	3314601.61
						422728.90	3314605.11
						422701.42	3314610.90
						422693.34	3314601.21
						422658.83	3314596.52
						422679.93	3314584.16
						422713.02	3314587.61
						422714.52	3314598.24
						422725.43	3314596.16
						422734.42	3314591.96
						422745.48	3314587.46
						422749.23	3314590.03
						422750.17	3314595.01
						422755.69	3314595.28
						422755.42	3314593.13
						422764.99	3314591.92
						422764.45	3314581.55
						422766.96	3314581.46
						422780.98	3314582.72
						422783.49	3314581.15
						422784.10	3314580.14
						422789.67	3314580.28

						422797.71	3314581.54
						422801.75	3314581.90
						422806.49	3314582.42
						422810.50	3314561.13
						422805.56	3314560.50
						422809.16	3314516.36
						422777.84	3314516.93
						422777.71	3314514.97
						422768.10	3314515.73
						422762.48	3314514.70
						422761.52	3314514.43
						422754.21	3314508.42
						422747.08	3314504.11
						422715.06	3314501.96
						422713.95	3314501.88
						422664.59	3314496.87
						422664.01	3314498.09
						422634.22	3314496.65
						422634.15	3314495.96
						422614.68	3314495.02
						422612.67	3314494.86
						422612.60	3314497.10
						422604.20	3314496.40
						422597.96	3314495.85
						422591.06	3314495.64
						422581.31	3314494.81
						422551.00	3314490.51
						422542.67	3314491.50
						422496.21	3314488.58
						422471.81	3314485.12
						422474.35	3314472.30
						422483.15	3314473.56
						422500.99	3314476.10
						422523.08	3314477.92
						422523.10	3314477.62
						422529.34	3314478.09

						422530.02	3314478.14
						422559.91	3314480.79
						422567.07	3314481.34
						422573.09	3314482.07
						422579.20	3314482.30
						422594.58	3314483.38
						422599.92	3314483.69
						422606.47	3314483.93
						422640.09	3314485.60
						422657.16	3314486.33
						422678.83	3314487.40
						422692.47	3314477.85
						422701.22	3314482.63
						422718.94	3314484.30
						422718.32	3314490.58
						422741.15	3314492.53
						422768.01	3314496.24
						422780.82	3314497.53
						422787.21	3314498.27
						422802.48	3314499.55
						422802.62	3314500.08
						422809.07	3314500.74
						422842.14	3314504.14
						422858.02	3314505.97
						422889.62	3314512.05
						422936.13	3314528.36
						422951.58	3314533.85
						422952.46	3314534.13
						422959.74	3314536.62
						422976.96	3314543.30
						423004.90	3314551.51
						423014.08	3314553.98
						423043.08	3314561.75
						423059.38	3314562.42
						423150.95	3314567.81
						423201.05	3314560.00

						423202.31	3314557.94
						423204.95	3314553.03
						423206.94	3314545.89
						423208.13	3314534.38
						423209.90	3314525.10
						423212.21	3314528.85
						423226.72	3314537.97
						423264.11	3314548.23
						423062.63	3314575.39
						423062.46	3314576.37
						423061.48	3314576.20
						423061.65	3314575.21
						423062.63	3314575.39
						423019.82	3314567.63
						423019.67	3314568.61
						423015.42	3314567.92
						423015.59	3314566.94
						423019.82	3314567.63
						423008.00	3314572.01
						423009.40	3314574.51
						423006.67	3314576.07
						423005.26	3314573.57
						423008.00	3314572.01
						423016.64	3314554.71
						423016.63	3314555.71
						423015.63	3314555.70
						423015.64	3314554.70
						423016.64	3314554.71
						423004.43	3314560.95
						423004.14	3314561.90
						423000.07	3314560.82

						423000.32	3314559.85
						423004.43	3314560.95
						422966.21	3314540.54
						422965.63	3314541.35
						422964.82	3314540.77
						422965.40	3314539.96
						422966.21	3314540.54
						422960.95	3314547.63
						422960.65	3314548.58
						422959.70	3314548.29
						422959.99	3314547.33
						422960.95	3314547.63
						422918.50	3314534.23
						422917.75	3314538.03
						422916.77	3314537.84
						422917.53	3314534.02
						422918.50	3314534.23
						422879.44	3314526.72
						422879.25	3314527.70
						422878.27	3314527.51
						422878.46	3314526.52
						422879.44	3314526.72
						422854.49	3314509.28
						422853.88	3314510.07
						422853.09	3314509.46
						422853.70	3314508.67
						422854.49	3314509.28
						422845.92	3314519.96
						422845.72	3314520.94
						422844.74	3314520.75

					422844.94	3314519.77
					422845.92	3314519.96
					422811.59	3314513.22
					422811.40	3314514.20
					422810.42	3314514.01
					422810.61	3314513.03
					422811.59	3314513.22
					422798.72	3314499.90
					422799.41	3314500.63
					422798.68	3314501.32
					422798.00	3314500.59
					422798.72	3314499.90
					422813.68	3314539.76
					422813.74	3314540.76
					422812.74	3314540.82
					422812.68	3314539.82
					422813.68	3314539.76
					422815.94	3314587.30
					422815.26	3314588.03
					422814.52	3314587.35
					422815.20	3314586.62
					422815.94	3314587.30
					422787.37	3314587.82
					422787.40	3314588.82
					422786.40	3314588.86
					422786.37	3314587.86
					422787.37	3314587.82
					422766.19	3314588.56
					422766.22	3314589.56
					422765.22	3314589.60

					422765.19	3314588.60
					422766.19	3314588.56
					422768.54	3314504.91
					422768.38	3314505.89
					422764.08	3314505.19
					422764.29	3314504.21
					422768.54	3314504.91
					422725.13	3314491.77
					422724.61	3314492.63
					422723.75	3314492.11
					422724.27	3314491.26
					422725.13	3314491.77
					422706.56	3314499.63
					422706.53	3314500.63
					422702.53	3314500.53
					422702.55	3314499.53
					422706.56	3314499.63
					422662.50	3314496.61
					422662.44	3314497.61
					422661.44	3314497.54
					422661.51	3314496.55
					422662.50	3314496.61
					422632.09	3314485.57
					422632.67	3314486.39
					422631.86	3314486.97
					422631.28	3314486.15
					422632.09	3314485.57
					422621.04	3314493.92
					422620.97	3314494.92
					422619.98	3314494.86



						422620.04 422621.04  422594.20 422594.59 422593.67 422593.28 422594.20  422579.49 422579.43 422578.43 422578.50 422579.49  422560.48 422560.07 422559.16 422559.57 422560.48  422538.55 422538.43 422534.25 422534.37 422538.55	3314493.86 3314493.92  3314484.74 3314485.66 3314486.05 3314485.13 3314484.74  3314491.29 3314492.29 3314492.23 3314491.23 3314491.29  3314482.86 3314483.77 3314483.36 3314482.44 3314482.86  3314489.06 3314490.05 3314489.52 3314488.53 3314489.06
2	ОП2	Российская Федерация, Иркутская область, Иркутский район, п. Усть-Балей	1484	Образование из земель государственной или муниципальной собственности	Для общего пользования	423443.58 423436.14 423400.36 423384.95 423392.07 423393.62 423443.58	3314642.09 3314660.77 3314664.23 3314664.56 3314633.91 3314627.13 3314642.09
3	ОП3	Российская Федерация, Иркутская область, Иркут-	1081	Образование из земель	Для общего пользования	423393.62 423392.07 423384.95	3314627.13 3314633.91 3314664.56

		ский район, п. Усть-Балей		государственной или муниципальной собственности		423349.33 423358.13 423366.75 423377.35 423393.62	3314665.40 3314651.88 3314638.62 3314622.32 3314627.13
4	ОП4	Российская Федерация, Иркутская область, Иркутский район, п. Усть-Балей	2034	Образование из земель государственной или муниципальной собственности	Для общего пользования	423260.84 423310.90 423289.59 423295.86 423273.64 423257.21 423260.84	3314657.50 3314640.10 3314611.22 3314604.98 3314599.19 3314596.49 3314657.50
5	ОП5	Российская Федерация, Иркутская область, Иркутский район, п. Усть-Балей	1485	Образование из земель государственной или муниципальной собственности	Для общего пользования	423252.09 423256.67 423253.57 423249.94 423247.11 423242.53 423218.96 423205.22 423205.49 423252.09	3314553.80 3314565.39 3314582.62 3314600.80 3314604.57 3314603.63 3314585.05 3314574.41 3314569.43 3314553.80
6	ОП6	Российская Федерация, Иркутская область, Иркутский район, п. Усть-Балей	1220	Образование из земель государственной или муниципальной собственности	Для общего пользования	423210.71 423184.79 423171.90 423156.12 423154.45 423152.83 423152.86 423152.88 423153.23 423168.73 423192.70 423210.71	3314597.50 3314600.07 3314605.45 3314616.13 3314617.37 3314621.28 3314618.77 3314616.46 3314585.17 3314579.12 3314579.12 3314597.50
7	ОП7	Российская Федерация, Иркутская	372	Образование из земель	Для общего пользования	423244.41 423243.79	3314617.87 3314618.40

		область, Иркутский район, п. Усть-Балей		государственной или муниципальной собственности		423231.40 423230.11 423217.62 423215.72 423208.98 423215.18 423236.76 423241.43 423243.94 423244.41	3314629.07 3314629.03 3314639.08 3314639.08 3314632.21 3314627.54 3314611.28 3314614.11 3314616.89 3314617.87
8	ОП8	Российская Федерация, Иркутская область, Иркутский район, п. Усть-Балей	3023	Образование из земель государственной или муниципальной собственности	Для общего пользования	423149.72 423149.37 423153.23 423152.88 423152.86 423152.83 423150.04 423137.61 423137.60 423092.11 423074.09 423071.71 423070.84 423102.43 423103.41 423140.55 423140.90 423149.72  423143.56 423142.79 423140.26 423141.01 423143.56	3314585.54 3314581.86 3314585.17 3314616.46 3314618.77 3314621.28 3314621.25 3314621.08 3314621.08 3314620.47 3314620.23 3314591.84 3314581.53 3314583.25 3314583.42 3314582.70 3314586.38 3314585.54  3314589.89 3314589.25 3314592.14 3314592.80 3314589.89
9	ОП9	Российская Федерация, Иркутская	3584	Образование из земель	Для общего пользования	423183.71 423182.85	3314493.72 3314492.95

		область, Иркутский район, п. Усть-Балей		государственной или муниципальной собственности		423155.71 423131.36 423085.25 423098.26 423108.33 423132.75 423138.46 423147.78 423160.69 423183.71	3314458.07 3314427.99 3314503.81 3314503.88 3314501.76 3314501.22 3314502.28 3314498.47 3314494.87 3314493.72
10	ОП10	Российская Федерация, Иркутская область, Иркутский район, п. Усть-Балей	4069.74	Образование из земель государственной или муниципальной собственности	Под автомобильную дорогу, временные сооружения и сети инженерно-технического обеспечения	422735.870 422731.890 422729.780 422725.160 422720.190 422715.430 422713.430 422714.520 422708.400 422704.570 422694.402 422693.910 422691.110 422691.810 422693.889 422694.278 422692.466 422678.830 422681.680 422682.940 422683.990 422685.540 422689.730 422691.360 422695.240	3314317.050 3314321.900 3314324.170 3314334.980 3314357.480 3314383.380 3314391.120 3314391.490 3314408.990 3314427.410 3314469.783 3314469.270 3314471.970 3314472.690 3314470.678 3314470.302 3314477.850 3314487.400 3314450.070 3314445.970 3314441.290 3314441.740 3314423.740 3314424.040 3314406.140

						422693.350	3314405.790
						422694.350	3314398.810
						422694.740	3314391.830
						422669.930	3314386.700
						422649.600	3314384.070
						422638.330	3314381.750
						422600.710	3314368.260
						422573.730	3314350.500
						422604.150	3314362.210
						422626.910	3314370.710
						422644.420	3314376.220
						422652.490	3314377.730
						422658.390	3314378.560
						422665.840	3314379.760
						422705.866	3314384.792
						422713.138	3314349.778
						422714.418	3314330.655
						422713.610	3314327.423
						422709.502	3314323.248
						422701.431	3314322.993
						422700.030	3314320.550
						422699.150	3314321.020
						422699.761	3314322.090
						422682.299	3314321.362
						422666.138	3314320.016
						422649.439	3314319.746
						422602.843	3314326.480
						422601.600	3314336.790
						422578.120	3314334.070
						422621.620	3314317.870
						422662.150	3314312.700
						422703.173	3314315.706
						422721.477	3314319.263
						422726.605	3314319.073

						422729.670 422746.719 422751.695 422735.870 422711.930 422711.700 422710.730 422710.960 422711.930 422722.310 422721.640 422720.650 422721.320 422722.310 422686.970 422687.090 422686.100 422685.970 422686.970 422659.460 422659.580 422658.590 422658.470 422659.460 422702.180 422702.410 422701.440 422701.210 422702.180	3314314.614 3314281.614 3314283.859 3314317.050 3314390.200 3314391.170 3314390.940 3314389.970 3314390.200 3314345.760 3314349.910 3314349.750 3314345.600 3314345.760 3314387.910 3314386.910 3314386.790 3314387.780 3314387.910 3314384.480 3314383.490 3314383.360 3314384.360 3314384.480 3314430.200 3314429.230 3314429.000 3314429.970 3314430.200
11	ОП11	Российская Федерация, Иркутская область, Иркутский район, п. Усть-Балей	4957.21	Образование из земель государственной	Под автомобильную дорогу, временные сооружения	422982.978 422982.400 422979.950 422973.933	3314442.959 3314443.211 3314452.510 3314450.870

				или муниципальной собственности	ния и сети инженерно-технического обеспечения	422976.840 422921.054 422891.616 422865.183 422842.484 422825.341 422808.348 422805.102 422798.158 422796.957 422791.317 422786.819 422784.080 422786.810 422791.670 422798.644 422784.770 422751.695 422746.719 422750.779 422747.142 422747.580 422789.630 422981.690 423065.370 423058.551 423030.526 422982.978	3314438.540 3314397.229 3314375.418 3314355.834 3314339.016 3314326.314 3314313.724 3314335.091 3314380.806 3314388.709 3314387.010 3314386.745 3314362.900 3314352.630 3314335.930 3314306.534 3314296.255 3314283.859 3314281.614 3314273.756 3314272.369 3314271.230 3314287.410 3314429.710 3314489.950 3314497.363 3314477.188 3314442.959
12	ОП12	Российская Федерация, Иркутская область, Иркутский район, п. Усть-Балей	5196	Образование из земель государственной	Под автомобильную дорогу, временные сооружения и сети ин-	423058.55 423057.09 423055.07 423053.58 423051.39 423049.00	3314497.36 3314511.52 3314534.90 3314543.67 3314551.52 3314556.73



				или муниципальной собственности	женерно-технического обеспечения	423043.08 423059.38 423085.77 423085.25 423065.37 422981.69 422789.63 422747.58 422747.14 422750.78 422746.72 422763.14 422784.77 422798.64 422808.35 422825.34 422842.48 422865.18 422891.62 422921.05 422976.84 422973.93 422979.95 422982.40 422982.98 423030.53 423058.55	3314561.75 3314562.42 3314504.38 3314503.81 3314489.95 3314429.71 3314287.41 3314271.23 3314272.37 3314273.76 3314281.61 3314287.93 3314296.26 3314306.53 3314313.72 3314326.31 3314339.02 3314355.83 3314375.42 3314397.23 3314438.54 3314450.87 3314452.51 3314443.21 3314442.96 3314477.19 3314497.36
13	ОП13	Российская Федерация, Иркутская область, Иркутский район, п. Усть-Балей	1598	Образование из земель государственной или муниципальной собственности	Для общего пользования	423443.58 423445.25 423464.07 423461.96 423445.75 423425.68 423402.25 423371.14 423336.59	3314642.09 3314637.89 3314571.57 3314575.43 3314633.46 3314625.99 3314619.52 3314609.96 3314601.70

						423320.23 423297.31 423297.24 423362.04 423377.35 423393.62 423443.58	3314596.71 3314597.48 3314603.60 3314618.73 3314622.32 3314627.13 3314642.09
14	ОП14	Российская Федерация, Иркутская область, Иркутский район, п. Усть-Балей	25527	Образование из земель государственной или муниципальной собственности	Для общего пользования	423154.45 423174.21 423161.90 423174.74 423198.68 423213.71 423216.67 423190.04 423198.21 423209.04 423221.47 423251.28 423244.55 423251.42 423243.79 423244.41 423243.94 423241.43 423236.76 423235.39 423233.50 423227.17 423210.71 423192.70 423205.22 423218.96 423242.53 423247.11 423249.94	3314617.37 3314633.51 3314645.74 3314659.57 3314686.24 3314684.03 3314680.26 3314646.99 3314639.58 3314649.80 3314672.80 3314651.31 3314635.68 3314626.66 3314618.40 3314617.87 3314616.89 3314614.11 3314611.28 3314610.23 3314609.32 3314605.58 3314597.50 3314579.12 3314574.41 3314585.05 3314603.63 3314604.58 3314600.80

						423253.57	3314582.62
						423256.67	3314565.38
						423252.09	3314553.80
						423258.28	3314552.05
						423257.21	3314596.49
						423260.84	3314657.50
						423310.90	3314640.10
						423323.57	3314657.27
						423326.98	3314661.89
						423333.19	3314670.34
						423340.10	3314679.78
						423349.33	3314665.40
						423384.95	3314664.56
						423400.36	3314664.23
						423436.14	3314660.77
						423433.81	3314666.63
						423434.06	3314687.62
						423423.18	3314706.03
						423413.65	3314765.86
						423415.18	3314813.58
						423393.49	3314822.34
						423368.85	3314825.84
						423360.35	3314830.52
						423336.63	3314840.51
						423336.12	3314830.70
						423335.20	3314812.74
						423294.80	3314786.42
						423279.15	3314775.32
						423269.82	3314768.24
						423257.34	3314758.77
						423228.25	3314735.07
						423184.35	3314702.75
						423168.46	3314693.59
						423146.37	3314685.51
						423120.25	3314675.28
						423107.59	3314674.20

						423072.04	3314678.24
						423069.34	3314663.16
						423066.05	3314621.69
						423064.58	3314609.82
						423058.68	3314609.42
						423032.09	3314615.18
						423028.91	3314599.19
						423037.49	3314598.69
						423040.57	3314597.39
						423049.59	3314590.75
						423050.41	3314579.84
						423070.84	3314581.53
						423071.71	3314591.84
						423074.09	3314620.23
						423092.11	3314620.47
						423137.60	3314621.08
						423137.61	3314621.08
						423150.04	3314621.25
						423152.83	3314621.28
						423154.45	3314617.37
						423313.18	3314656.96
						423296.63	3314665.44
						423291.43	3314654.03
						423266.71	3314670.82
						423268.29	3314674.07
						423277.16	3314692.27
						423284.01	3314706.34
						423267.19	3314714.38
						423283.86	3314737.28
						423322.27	3314721.56
						423335.99	3314715.41
						423335.45	3314695.21
						423331.68	3314688.47
						423313.18	3314656.96

						423374.85	3314751.76
						423409.88	3314767.80
						423412.89	3314752.71
						423407.50	3314751.90
						423409.38	3314738.30
						423415.71	3314733.86
						423420.83	3314701.00
						423430.80	3314689.96
						423431.88	3314674.20
						423384.00	3314671.37
						423355.65	3314676.62
						423344.88	3314692.78
						423346.55	3314739.22
						423375.29	3314741.90
						423374.85	3314751.76
						423158.21	3314629.07
						423158.56	3314630.01
						423157.63	3314630.36
						423157.28	3314629.42
						423158.21	3314629.07
						423174.88	3314664.19
						423175.31	3314665.10
						423171.15	3314667.05
						423170.70	3314666.16
						423174.88	3314664.19
						423204.60	3314693.20
						423203.96	3314693.98
						423203.19	3314693.34
						423203.83	3314692.57
						423204.60	3314693.20
						423222.17	3314707.67
						423221.53	3314708.44

						423220.76	3314707.81
						423221.40	3314707.04
						423222.17	3314707.67
						423238.57	3314721.15
						423237.93	3314721.92
						423237.16	3314721.28
						423237.80	3314720.51
						423238.57	3314721.15
						423271.28	3314744.27
						423271.66	3314745.19
						423267.73	3314746.82
						423267.32	3314745.91
						423271.28	3314744.27
						423306.39	3314730.61
						423306.76	3314731.54
						423302.75	3314732.87
						423302.45	3314731.92
						423306.39	3314730.61
						423298.45	3314770.65
						423297.82	3314771.43
						423297.05	3314770.79
						423297.68	3314770.02
						423298.45	3314770.65
						423336.35	3314801.81
						423335.73	3314802.59
						423332.45	3314800.09
						423333.05	3314799.29
						423336.35	3314801.81
						423357.17	3314829.59
						423357.77	3314830.39

						423356.97 423356.37 423357.17  423344.91 423350.19 423354.54 423361.74 423365.39 423371.74 423383.25 423393.83 423398.46 423400.82 423383.06 423360.72 423337.82 423312.97 423310.49 423308.98 423309.06 423310.25 423315.57 423344.91	3314830.99 3314830.19 3314829.59  3314804.57 3314799.80 3314800.32 3314802.33 3314804.05 3314799.95 3314794.92 3314791.75 3314789.50 3314788.01 3314772.78 3314753.27 3314751.19 3314749.71 3314753.09 3314757.14 3314762.38 3314767.30 3314774.34 3314804.57
15	ОП15	Российская Федерация, Иркутская область, Иркутский район, п. Усть-Балей	174121	Образование из земель государственной или муниципальной собственности	Для общего пользования	422610.25 422693.48 422668.55 422666.52 422610.61 422578.12 422573.73 422600.71 422591.58 422586.07 422584.47 422583.95	3314134.53 3314252.03 3314242.53 3314258.29 3314307.15 3314334.07 3314350.50 3314368.26 3314394.14 3314392.51 3314409.95 3314417.50

						422559.18	3314416.06
						422559.30	3314418.57
						422525.68	3314417.25
						422525.14	3314421.29
						422524.07	3314433.53
						422505.96	3314431.08
						422494.41	3314427.88
						422483.61	3314446.21
						422474.35	3314472.30
						422471.81	3314485.12
						422496.21	3314488.58
						422494.35	3314528.08
						422469.66	3314523.41
						422461.78	3314560.84
						422484.71	3314565.16
						422482.58	3314572.66
						422479.62	3314588.95
						422483.52	3314612.38
						422546.01	3314623.97
						422558.21	3314626.50
						422558.94	3314621.95
						422589.31	3314630.88
						422605.06	3314630.38
						422623.08	3314622.72
						422633.50	3314617.63
						422658.83	3314596.52
						422693.34	3314601.21
						422701.42	3314610.90
						422728.90	3314605.11
						422730.61	3314627.58
						422731.99	3314645.78
						422735.90	3314654.94
						422741.55	3314660.33
						422747.61	3314661.54
						422765.80	3314660.87
						422790.95	3314651.88



						422793.81	3314659.30
						422795.33	3314661.84
						422799.70	3314658.65
						422812.74	3314642.36
						422818.05	3314637.84
						422825.05	3314640.40
						422852.62	3314629.87
						422872.77	3314624.44
						422885.79	3314624.78
						422914.69	3314626.40
						422915.21	3314621.94
						422965.78	3314634.61
						422976.47	3314646.32
						422990.66	3314642.43
						423011.81	3314636.63
						423037.45	3314628.10
						423066.05	3314621.69
						423069.34	3314663.16
						423072.04	3314678.24
						423107.59	3314674.20
						423120.25	3314675.28
						423146.37	3314685.51
						423168.46	3314693.59
						423184.35	3314702.75
						423228.25	3314735.07
						423257.34	3314758.77
						423269.82	3314768.24
						423279.15	3314775.32
						423268.55	3314784.93
						423273.32	3314797.61
						423274.72	3314800.84
						423278.34	3314813.64
						423280.08	3314819.45
						423281.76	3314825.48
						423285.08	3314837.64
						423286.01	3314840.60

						423288.03	3314849.53
						423301.72	3314848.98
						423304.90	3314868.30
						423308.42	3314886.86
						423343.63	3314878.09
						423344.94	3314885.49
						423370.86	3314879.33
						423372.48	3314879.87
						423377.20	3314878.78
						423379.65	3314883.74
						423396.05	3314877.69
						423409.52	3314882.40
						423421.91	3314878.63
						423419.22	3314859.91
						423415.18	3314813.58
						423413.65	3314765.86
						423418.95	3314850.02
						423424.23	3314878.57
						423391.66	3314907.26
						423377.92	3314928.73
						423350.53	3314998.73
						423330.62	3315072.43
						423323.76	3315068.90
						423305.82	3315070.98
						423294.04	3315096.13
						423264.54	3315111.23
						423243.70	3315116.65
						423218.70	3315112.21
						423195.90	3315107.37
						423184.43	3315071.86
						423186.71	3315049.78
						423193.53	3315037.92
						423199.95	3315024.24
						423190.18	3315006.72
						423168.72	3314991.94
						423153.96	3314985.15

						423139.91	3314976.51
						423135.32	3314961.87
						423135.50	3314947.90
						423152.12	3314928.56
						423170.98	3314912.51
						423180.37	3314901.72
						423201.93	3314895.92
						423221.48	3314904.11
						423244.16	3314899.77
						423259.82	3314891.10
						423258.42	3314868.70
						423250.11	3314849.70
						423235.27	3314836.66
						423213.88	3314827.75
						423197.12	3314836.07
						423169.59	3314834.23
						423157.30	3314820.42
						423136.52	3314801.95
						423126.58	3314798.78
						423104.66	3314805.68
						423088.48	3314802.22
						423070.35	3314789.97
						423066.84	3314773.84
						423075.21	3314768.95
						423084.44	3314773.97
						423111.16	3314769.57
						423118.67	3314755.14
						423124.32	3314738.15
						423127.43	3314723.78
						423121.67	3314703.63
						423110.21	3314697.17
						423091.78	3314692.92
						423067.03	3314704.73
						423051.38	3314713.39
						423038.66	3314722.39
						423024.44	3314729.19

						423010.09	3314725.34
						422996.84	3314721.84
						422986.64	3314726.75
						422976.83	3314734.24
						422950.63	3314750.03
						422924.06	3314765.08
						422917.36	3314779.92
						422887.07	3314797.56
						422860.75	3314804.16
						422848.22	3314799.18
						422841.51	3314791.18
						422824.32	3314781.49
						422802.34	3314768.18
						422773.85	3314749.07
						422760.76	3314740.67
						422730.92	3314747.44
						422674.66	3314764.36
						422654.97	3314801.02
						422653.61	3314809.49
						422639.81	3314819.60
						422614.08	3314815.90
						422597.37	3314799.58
						422581.44	3314787.29
						422563.24	3314741.95
						422547.84	3314714.22
						422535.09	3314693.07
						422496.42	3314680.35
						422469.60	3314676.67
						422450.07	3314669.94
						422408.92	3314664.61
						422402.67	3314663.15
						422365.42	3314660.61
						422351.25	3314654.69
						422363.21	3314643.45
						422368.07	3314615.87
						422391.14	3314576.87

						422392.24	3314575.01
						422432.88	3314506.31
						422433.19	3314505.79
						422465.86	3314446.14
						422482.22	3314416.46
						422567.14	3314262.45
						422610.25	3314134.53

**I.9. Перечень и сведения о площади образуемых земельных участков, в отношении которых предполагаются резервирование и (или) изъятие для государственных или муниципальных нужд**

Земельные участки, в отношении которых предполагается резервирование и (или) изъятие для государственных или муниципальных нужд отсутствуют.

**I.10. Красные линии.**

Согласно статьи 1 Градостроительного кодекса РФ от N 190-ФЗ 29.12.2004 красные линии - линии, которые обозначают границы территорий общего пользования. Красные линии в районе объекта проектирования отображены на листе: «Чертеж красных линий».

**Таблица 6**

№ п/п	обозначение	Протяженность, м.	Координаты характерных точек	
			X	Y
1	2	3	4	5
1	ЭПС1	755.49	423258.28	3314552.05
			423257.21	3314596.49
			423273.64	3314599.19
			423295.86	3314604.98
			423289.59	3314611.22
			423310.90	3314640.10
			423323.57	3314657.27
			423326.98	3314661.89
			423333.19	3314670.34
			423340.10	3314679.78
			423349.33	3314665.40
			423358.13	3314651.88
			423366.75	3314638.62
			423377.35	3314622.32
			423362.04	3314618.73
			423297.24	3314603.60
			423297.31	3314597.48
			423320.23	3314596.71
			423336.59	3314601.70
			423371.14	3314609.96
423402.25	3314619.52			
423425.68	3314625.99			
423445.75	3314633.46			
423461.96	3314575.43			
423440.76	3314571.31			
423416.52	3314565.39			

			423385.28 423345.08 423328.95 423302.16 423280.64 423264.68 423258.28	3314558.25 3314552.75 3314550.35 3314548.17 3314548.82 3314551.11 3314552.05
2	ЭПС2	326.16	423374.85 423409.88 423412.89 423407.50 423409.38 423415.71 423420.83 423430.80 423431.87 423384.00 423355.65 423344.88 423346.55 423375.29 423374.85	3314751.77 3314767.80 3314752.71 3314751.90 3314738.30 3314733.86 3314701.00 3314689.96 3314674.20 3314671.37 3314676.62 3314692.78 3314739.22 3314741.90 3314751.77
3	ЭПС3	506.79	423415.18 423393.49 423368.85 423360.35 423336.63 423336.12 423335.20 423294.80 423279.15 423268.55 423273.32 423274.72 423278.34 423280.08 423281.76 423285.08 423286.01 423288.03 423301.72 423304.90 423308.42 423343.63 423344.94 423370.86 423372.48 423377.20 423377.95 423378.55 423379.65 423396.05 423409.52 423421.91 423419.22 423415.18	3314813.58 3314822.34 3314825.84 3314830.52 3314840.51 3314830.70 3314812.74 3314786.42 3314775.32 3314784.93 3314797.61 3314800.84 3314813.64 3314819.45 3314825.48 3314837.64 3314840.60 3314849.53 3314848.98 3314868.30 3314886.86 3314878.09 3314885.49 3314879.33 3314879.87 3314878.79 3314881.79 3314884.15 3314883.74 3314877.69 3314882.40 3314878.63 3314859.91 3314813.58
4	ЭПС4	232.82	423383.06	3314772.78

			423360.72 423337.82 423312.97 423310.49 423308.98 423309.06 423310.25 423315.57 423344.91 423350.19 423354.54 423361.74 423365.39 423371.74 423383.25 423393.83 423398.46 423400.82 423383.06	3314753.27 3314751.19 3314749.71 3314753.09 3314757.14 3314762.38 3314767.30 3314774.34 3314804.57 3314799.80 3314800.32 3314802.33 3314804.05 3314799.95 3314794.93 3314791.75 3314789.50 3314788.01 3314772.78
5	ЭПС5	268.50	423296.63 423313.18 423331.68 423335.45 423335.99 423322.27 423283.86 423267.19 423284.01 423277.16 423268.29 423266.71 423291.43 423296.63	3314665.44 3314656.96 3314688.47 3314695.21 3314715.41 3314721.56 3314737.28 3314714.38 3314706.34 3314692.27 3314674.07 3314670.82 3314654.03 3314665.44
6	ЭПС6	379.25	423243.79 423251.42 423244.55 423251.28 423221.47 423209.04 423198.21 423190.04 423216.67 423213.71 423198.68 423174.74 423161.90 423174.21 423154.45 423156.12 423171.90 423184.79 423210.71 423227.17 423233.50 423235.39 423236.76	3314618.40 3314626.66 3314635.68 3314651.31 3314672.80 3314649.80 3314639.58 3314646.99 3314680.26 3314684.03 3314686.24 3314659.57 3314645.74 3314633.51 3314617.37 3314616.13 3314605.45 3314600.07 3314597.50 3314605.58 3314609.32 3314610.23 3314611.28
7	ЭПС7	426.83	422952.77	3314547.07



			422950.77	3314570.25
			422954.03	3314590.72
			422976.47	3314646.32
			422990.66	3314642.43
			423011.81	3314636.63
			423037.45	3314628.10
			423066.05	3314621.69
			423064.58	3314609.82
			423058.68	3314609.42
			423032.09	3314615.18
			423028.91	3314599.19
			423037.49	3314598.69
			423040.57	3314597.39
			423049.59	3314590.75
			423050.41	3314579.84
			423041.29	3314576.39
			423041.40	3314574.92
			423032.00	3314573.39
			423025.27	3314572.43
			423015.29	3314570.50
			423014.36	3314574.83
			423011.31	3314574.42
			423010.07	3314583.07
			423000.81	3314581.54
			422999.34	3314579.31
			423003.05	3314565.84
			422978.53	3314556.99
			422959.67	3314550.18
			422959.40	3314548.69
			422952.77	3314547.07
8	ЭПС8	1195.71	422751.695	3314283.859
			422784.770	3314296.255
			422798.644	3314306.534
			422791.670	3314335.930
			422786.810	3314352.630
			422784.080	3314362.900
			422786.819	3314386.745
			422791.317	3314387.010
			422796.957	3314388.709
			422798.158	3314380.806
			422805.102	3314335.091
			422808.348	3314313.724
			422825.341	3314326.314
			422842.484	3314339.016
			422865.183	3314355.834
			422891.616	3314375.418
			422921.054	3314397.229
			422976.840	3314438.540
			422973.933	3314450.870
			422979.950	3314452.510
			422982.400	3314443.211
			422982.978	3314442.959
			423030.526	3314477.188
			423058.551	3314497.363
			423057.087	3314511.517

			423055.072	3314534.896
			423053.575	3314543.671
			423051.388	3314551.520
			423048.996	3314556.734
			423043.081	3314561.749
			423014.079	3314553.975
			423004.902	3314551.514
			422976.958	3314543.299
			422959.740	3314536.620
			422952.460	3314534.130
			422951.580	3314533.850
			422936.130	3314528.360
			422889.620	3314512.050
			422858.020	3314505.970
			422842.140	3314504.140
			422809.070	3314500.740
			422802.620	3314500.080
			422802.480	3314499.550
			422798.623	3314499.227
			422787.210	3314498.270
			422780.820	3314497.530
			422768.010	3314496.240
			422741.150	3314492.529
			422718.323	3314490.576
			422718.945	3314484.302
			422701.220	3314482.630
			422692.466	3314477.850
			422694.278	3314470.302
			422694.600	3314469.990
			422694.402	3314469.783
			422704.570	3314427.410
			422708.400	3314408.990
			422714.520	3314391.490
			422713.430	3314391.120
			422715.430	3314383.380
			422720.190	3314357.480
			422725.160	3314334.980
			422729.780	3314324.170
			422731.890	3314321.900
			422735.870	3314317.050
			422751.695	3314283.859
9	ЭПС9	506.28	422938.71	3314543.30
			422927.13	3314542.22
			422905.18	3314538.45
			422881.49	3314532.95
			422881.98	3314530.10
			422861.43	3314525.63
			422861.08	3314527.85
			422852.97	3314526.23
			422853.27	3314523.30
			422846.71	3314521.80
			422846.27	3314523.95
			422824.20	3314518.34

			422818.00 422818.05 422825.05 422852.62 422872.77 422885.79 422914.69 422915.21 422965.78 422955.78 422946.12 422945.58 422948.14 422938.71	3314574.02 3314637.84 3314640.40 3314629.87 3314624.44 3314624.78 3314626.40 3314621.94 3314634.61 3314611.34 3314587.20 3314565.79 3314545.72 3314543.30
10	ЭПС10	294.47	422747.58 422747.14 422750.78 422729.67 422726.61 422721.48 422703.17 422662.15 422621.62 422610.61 422666.52 422668.55 422693.48	3314271.23 3314272.37 3314273.76 3314314.61 3314319.07 3314319.26 3314315.71 3314312.70 3314317.87 3314307.15 3314258.29 3314242.53 3314252.03
11	ЭПС11	363.31	422714.42 422713.61 422709.50 422701.43 422702.10 422701.23 422699.76 422682.30 422666.14 422649.44 422602.84 422601.60 422578.12 422573.73 422604.15 422626.91 422644.42 422652.49 422658.39 422665.84 422705.87 422713.14 422714.42	3314330.65 3314327.42 3314323.25 3314322.99 3314324.16 3314324.66 3314322.09 3314321.36 3314320.02 3314319.75 3314326.48 3314336.79 3314334.07 3314350.50 3314362.21 3314370.71 3314376.22 3314377.73 3314378.56 3314379.76 3314384.79 3314349.78 3314330.65
12	ЭПС12	620.14	422694.74 422694.35 422693.35 422695.24 422691.36 422689.73 422685.54	3314391.83 3314398.81 3314405.79 3314406.14 3314424.04 3314423.74 3314441.74

			422683.99	3314441.29
			422682.94	3314445.97
			422681.68	3314450.07
			422678.83	3314487.40
			422657.16	3314486.33
			422640.09	3314485.60
			422606.47	3314483.93
			422594.58	3314483.38
			422579.20	3314482.30
			422573.09	3314482.07
			422567.07	3314481.34
			422559.91	3314480.79
			422530.02	3314478.14
			422523.10	3314477.62
			422523.08	3314477.92
			422500.99	3314476.10
			422483.15	3314473.56
			422474.35	3314472.30
			422483.61	3314446.21
			422494.41	3314427.88
			422505.96	3314431.08
			422524.07	3314433.53
			422525.14	3314421.29
			422525.68	3314417.25
			422559.30	3314418.57
			422559.18	3314416.06
			422583.95	3314417.50
			422584.47	3314409.95
			422586.07	3314392.51
			422591.58	3314394.14
			422600.71	3314368.26
			422638.33	3314381.75
			422649.60	3314384.07
			422656.38	3314385.04
			422669.93	3314386.70
			422694.74	3314391.83
13	ЭПС13	421.38	422713.95	3314501.88
			422714.01	3314502.30
			422713.68	3314502.53
			422714.11	3314503.14
			422716.97	3314524.97
			422692.79	3314532.32
			422692.88	3314533.45
			422688.13	3314534.95
			422681.95	3314534.48
			422664.41	3314541.16
			422658.47	3314542.54
			422646.86	3314545.04
			422641.07	3314546.37
			422635.00	3314547.67
			422616.89	3314550.18
			422598.41	3314549.85
			422582.82	3314548.46
			422552.91	3314546.83
			422548.75	3314545.40
			422547.53	3314542.00
			422547.56	3314534.97

			422547.90	3314500.47
			422550.05	3314500.47
			422551.00	3314490.51
			422581.31	3314494.81
			422591.06	3314495.64
			422597.96	3314495.85
			422604.20	3314496.40
			422612.60	3314497.10
			422612.67	3314494.86
			422614.68	3314495.02
			422634.15	3314495.96
			422634.22	3314496.65
			422664.01	3314498.09
			422664.59	3314496.87
			422713.95	3314501.88
14	ЭПС14	692.29	422558.94	3314621.95
			422559.88	3314607.27
			422565.40	3314559.46
			422600.77	3314560.20
			422607.51	3314559.84
			422618.72	3314559.24
			422648.06	3314554.79
			422655.72	3314553.04
			422655.03	3314550.10
			422659.62	3314549.10
			422660.24	3314548.97
			422660.66	3314550.51
			422660.92	3314550.43
			422660.50	3314548.92
			422660.62	3314548.90
			422705.26	3314539.99
			422714.96	3314537.78
			422713.54	3314534.34
			422725.19	3314530.66
			422735.08	3314526.39
			422748.47	3314521.40
			422750.48	3314520.95
			422762.05	3314518.38
			422768.41	3314518.20
			422768.10	3314515.73
			422769.71	3314515.56
			422777.71	3314514.97
			422777.84	3314516.93
			422809.16	3314516.37
			422805.56	3314560.50
			422810.50	3314561.13
			422806.49	3314582.42
			422801.75	3314581.90
			422789.67	3314580.28
			422784.10	3314580.14
			422783.49	3314581.15
			422780.98	3314582.72
			422766.96	3314581.46
			422764.45	3314581.55
			422764.99	3314591.92
			422755.42	3314593.13
			422755.69	3314595.28

			422750.17 422749.23 422745.48 422734.42 422725.43 422714.52 422713.02 422679.93 422658.83 422633.50 422623.08 422605.06 422589.31 422558.94	3314595.01 3314590.03 3314587.46 3314591.96 3314596.16 3314598.24 3314587.61 3314584.16 3314596.52 3314617.63 3314622.72 3314630.38 3314630.88 3314621.95
15	ЭПС15	288.77	422809.71 422810.13 422812.74 422799.70 422795.33 422793.81 422790.95 422765.79 422747.61 422741.55 422735.90 422731.99 422730.61 422728.89 422736.71 422745.19 422749.36 422757.58 422761.35 422766.40 422770.78 422778.74 422788.63 422809.71	3314588.92 3314594.93 3314642.36 3314658.65 3314661.84 3314659.30 3314651.88 3314660.87 3314661.54 3314660.33 3314654.94 3314645.78 3314627.58 3314605.11 3314601.61 3314598.92 3314603.23 3314604.17 3314603.77 3314602.15 3314598.72 3314591.19 3314590.00 3314588.92
16	ЭПС16	434.75	422496.21 422542.67 422539.44 422539.39 422538.91 422556.38 422552.88 422546.01 422483.53 422479.62 422482.58 422484.71 422461.78 422469.66 422494.35 422496.21	3314488.58 3314491.50 3314551.39 3314552.38 3314558.91 3314559.59 3314591.24 3314623.97 3314612.39 3314588.95 3314572.66 3314565.16 3314560.84 3314523.41 3314528.08 3314488.58

### **I.11. Линии отступа от красной линии**

Линии отступа от красной линии – линии, определяющие место допустимого размещения зданий, строений, сооружений, которые приняты в соответствии с Правилами землепользования и застройки Сосновоборского муниципального образования не устанавливаются.

## **II. Материалы по обоснованию проекта межевания территории.**

### **II.1. Схема фактического использования территории в границах кадастрового квартала 38:06:060201.**

Территория проектирования ограничена границами кадастрового квартала 38:06:060201.

Площадь кадастрового квартала составляет 45.391429 га.

На момент разработки проекта межевания на исследуемой территории существуют 225 земельных участка, из них в соответствии с данными Федеральной службы государственной регистрации, кадастра и картографии по Иркутской области 188 земельных участка, имеют уточнённые границы (см. рисунок 3).

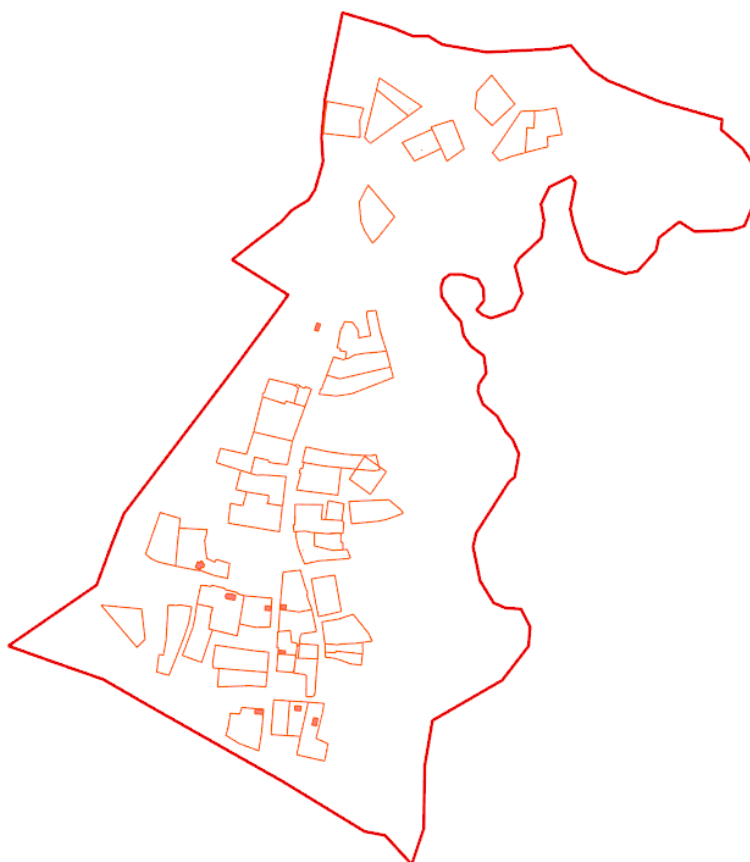

Рисунке 3. Схема расположения территории проектирования на Публичной кадастровой карте

## II.2. Зоны действия публичных сервитутов.

В соответствии со сведениями государственного кадастра недвижимости в пределах границ проектируемого объекта публичные сервитуты отсутствуют.

## II.3. Зоны с особыми условиями использования территории

Территория кадастрового квартала расположена:  
Охранная зона транспорта;  
Зона охраны искусственных объектов.

## II.4. Объекты культурного наследия.

Согласно перечню объектов культурного наследия, в Единый государственный реестр объектов культурного наследия (памятников истории и культуры) народов Российской Федерации, в пределах проектируемой территории объектов культурного наследия включены (см. таблицу 7).

Таблица 7

№ п/п	Наименование объекта	Датировка объекта	Сведения о местонахождении объекта (адрес объекта или при его отсутствии описание местоположения объекта)	Сведения об историко-культурной ценности объекта (заполняется для объектов культурного наследия, выявленных после 22 января 2015 года, для объектов археологического наследия не заполняется)	Иные сведения и документы (в том числе основания для включения в перечень, исключения из перечня)
14.1.202	Дом жилой.	кон. XIX в.	Усть-Балей с., Ангарская ул., 2 (бывш. Ангарская ул., ?)		п.1 ст. 17 ФЗ-315 от 22.10.2014 г.
14.1.205	Дом жилой.	кон. XIX в.	Усть-Балей с., Кузнечный пер., 12.		п.1 ст. 17 ФЗ-315 от 22.10.2014 г.
14.1.206	Дом жилой.	нач. XIX в.	Усть-Балей с., Кузнечный пер., 18.		п.1 ст. 17 ФЗ-315 от 22.10.2014 г.
14.1.207	Здание магазина.	кон. XIX в.	Усть-Балей с., Кузнечный пер., 31.		п.1 ст. 17 ФЗ-315 от 22.10.2014 г.



14.1.208	Усадьба: дом жилой, ворота.	кон. XIX в.	Усть-Балей с., Пионерский пер., 8.		п.1 ст. 17 ФЗ-315 от 22.10.2014 г.
14.1.209	Дом жилой.	кон. XIX в.	Усть-Балей с., Пионерский пер., 11.		п.1 ст. 17 ФЗ-315 от 22.10.2014 г.

### **II.5. Особо охраняемые природные территории.**

По данным Министерства природных ресурсов и экологии Иркутской области в пределах проектируемой территории особо охраняемые природные территории отсутствуют (см. приложение).

### **II.6. Объекты капитального строительства.**

Данные о существующих объектах недвижимости (ОКС), расположенных на земельных участках отражены на рисунке 3 и чертеже межевания.

### **II.7. Техничко-экономические показатели проекта межевания.**

Проект межевания территории разработан на основании Договора №111 от 15.07.2021 г. На стадии разработки проекта были проведены аэросъемочные работы, по результатам которых были определены фактические границы земельных участка.

Техничко-экономические показатели проекта межевания представлены в таблице 7.

Таблица 7

№ п.п.	Наименование показателей	Ед.изм.	Современное состояние на 2022г
1	Площадь проектируемой территории, всего	кв.м	453914.29
	В том числе:		
2	Территория ранее учтенных земельных участков с границами	кв.м	75644.47
3	Территория, подлежащая межеванию. В том числе:		107063.63
4	Территории уточняемых земельных участков	кв.м	44852.52
5	Территория образуемых земельных участков	кв.м	50018.22
6	Территория земельных участков общего пользования	кв.м	246664.81
7	Территория, использованная в перераспределении	кв.м	5315.15

### **III. Графическое приложение**



УСЛОВНЫЕ ОБОЗНАЧЕНИЯ

- Ранее учтенные земельные участки по сведениям ЕГРН
- Ранее учтенные земельные участки, границы и площади которых уточняются
- Образованные земельные участки из земель гос. или муниципальной собственности
- Образованные земельные участки путем перераспределения
- Образованные земельные участки общего пользования

- Граница населенного пункта
- Граница кадастрового квартала
- Красные линии

- Обозначение ранее учтенных и застроенных земельных участков, местоположение границ которых отсутствует в ЕГРН
- Обозначение образованных земельных участков из земель гос. или муниципальной собственности
- Образованные земельные участки путем перераспределения
- Обозначение образованных земельных участков общего пользования

- Обозначение красных линий
- Обозначение земельных участков общего пользования

- Ранее учтенные объекты ОКС, сведения о которых содержится в ЕГРН
- Зоны с особыми условиями использования территории

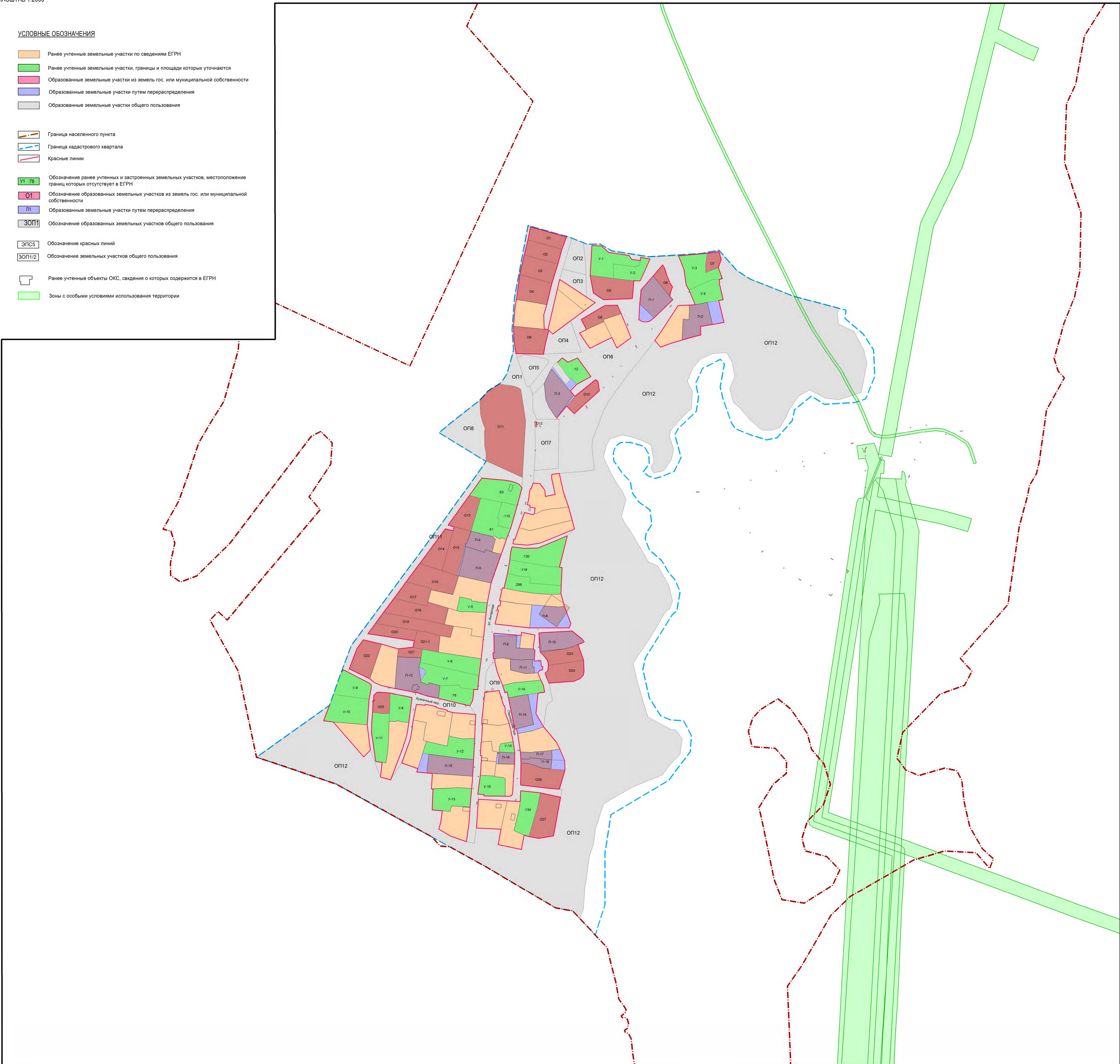



УСЛОВНЫЕ ОБОЗНАЧЕНИЯ

- Образованные земельные участки общего пользования
- Граница населенного пункта
- Граница кадастрового квартала
- Красные линии
- ЭПС5
- ОП1

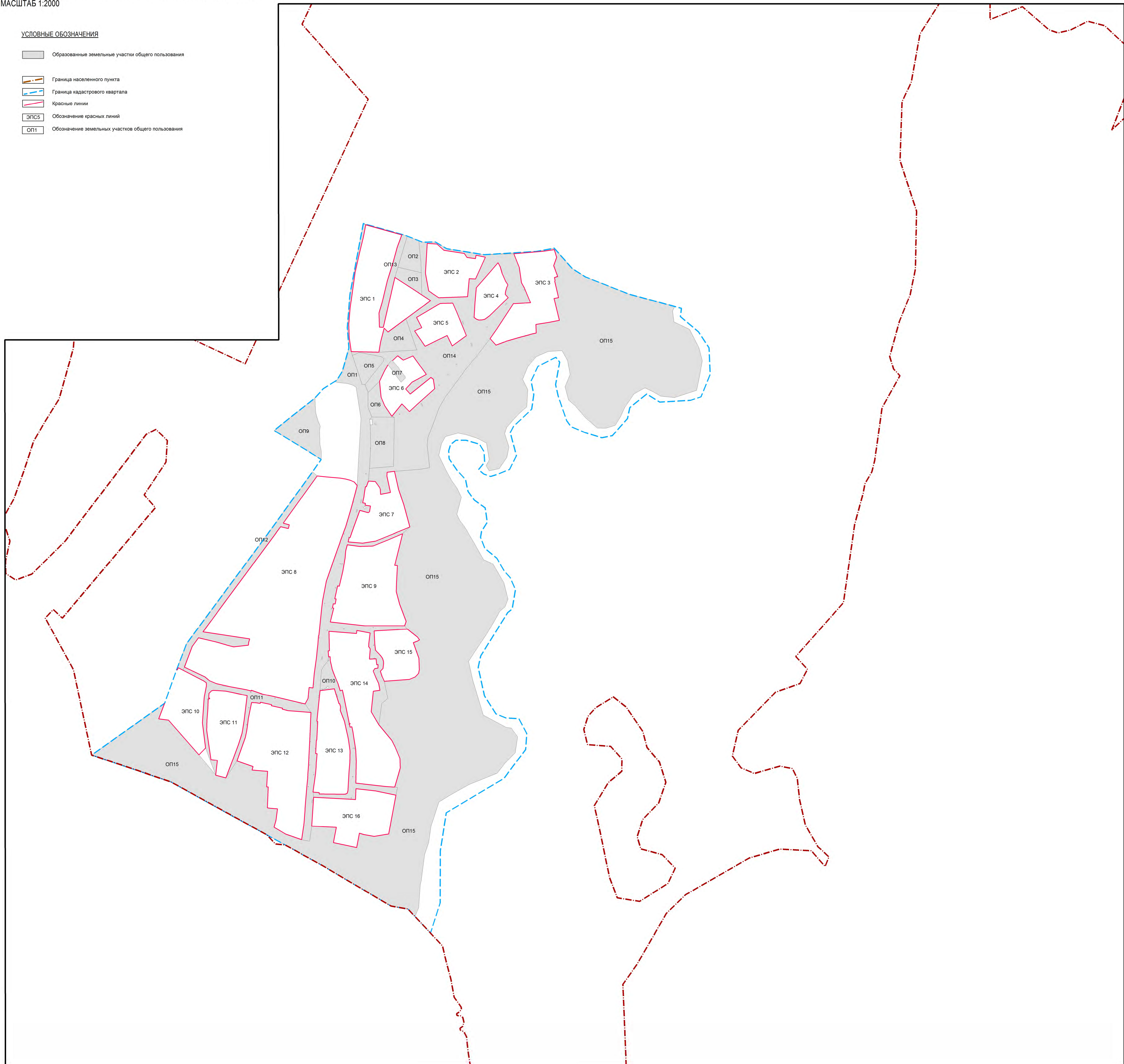



УСЛОВНЫЕ ОБОЗНАЧЕНИЯ

- Образованные земельные участки общего пользования
- Граница населенного пункта
- Граница кадастрового квартала
- Объекты культурного наследия
- Ранее учтенные земельные участки с границами
- Ранее учтенные уточненные земельные участки

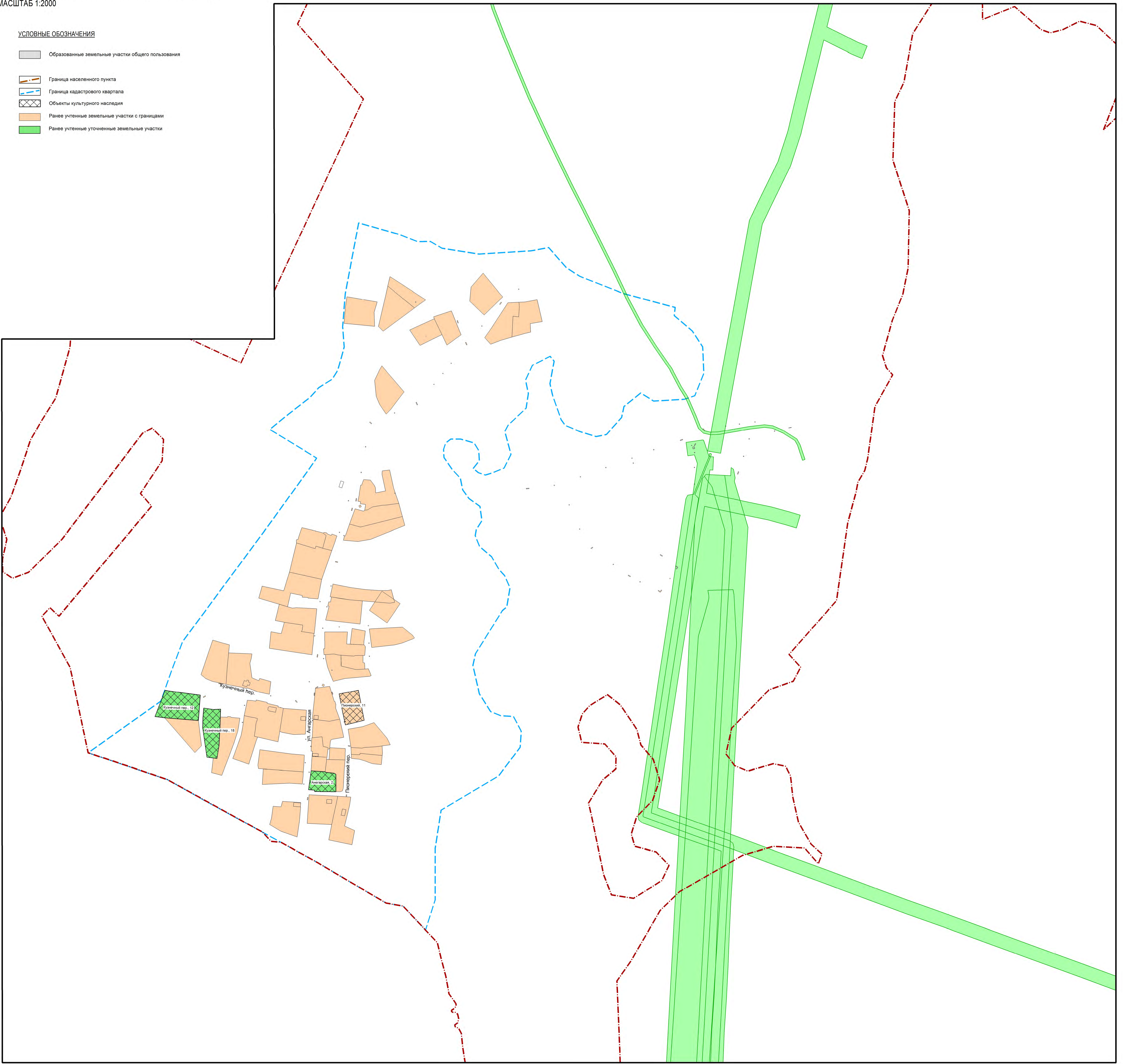



#### **IV. Исходные данные и приложения**



**СЛУЖБА ПО ОХРАНЕ ОБЪЕКТОВ  
КУЛЬТУРНОГО НАСЛЕДИЯ  
ИРКУТСКОЙ ОБЛАСТИ**

ул. 5-ой Армии, 2, Иркутск, 664025  
Тел./факс (3952) 33-27-23  
E-mail: sooknio@yandex.ru

Ректору ФГБОУ ВО Иркутский  
национальный исследовательский  
технический университет

М.В. Корнякову

09.08.2021 № 02-76-5196/21  
на № И-1957/21 от 30.06.2021

О предоставлении информации

На запрос о предоставлении информации об объектах культурного наследия для разработки проекта межевания в границах кадастровых кварталов в Иркутском, Слюдянском, Ольхонском районах Иркутской области по прилагаемому перечню службой подготовлены материалы по Иркутскому району, информация по Ольхонскому, Слюдянскому районам, в связи с большим объемом, будет направлена дополнительно.

В границах запрашиваемых кадастровых кварталов Иркутского района расположено:

- 67 объектов археологического наследия, из них 2 объекта федерального значения, включенных в единый государственный реестр объектов культурного наследия (памятников истории и культуры) народов Российской Федерации (ЕГРОКН), 65 выявленных;
- 201 объект культурного наследия (истории, архитектуры), из них 3 включенных в ЕГРОКН: 2 объекта федерального значения, 1 объект регионального значения; 198 выявленных.

Для 3 объектов культурного наследия - памятников истории, архитектуры, 2 объектов археологического наследия, включенных в единый государственный реестр объектов культурного наследия (памятников истории и культуры) народов Российской Федерации, установлены границы территорий (копии приказов прилагаются).

Сведения о границах территорий 2 объектов археологического наследия федерального значения внесены в единый государственный кадастр недвижимости (ЕГРН). Утверждены границы территорий 3 выявленных объектов археологического наследия (копии приказов прилагаются).

Решением Иркутского облисполкома от 09.04.1984 года № 173 для объекта археологического наследия федерального значения «Верхоленская гора» (стоянка) установлена зона охраны (охранная зона №3).

Зоны охраны для объектов культурного наследия (памятников истории, архитектуры), расположенных в Иркутском районе, не установлены.

Согласно ст. 34.1 Федерального закона от 25 июня 2002 года № 73-ФЗ «Об объектах культурного наследия (памятниках истории и культуры) народов Российской Федерации» (далее - Закон № 73-ФЗ) при отсутствии установленных зон охраны действуют защитные зоны объектов культурного наследия.

Защитными зонами объектов культурного наследия являются территории, которые прилегают к включенным в реестр памятникам и ансамблям и в границах которых запрещаются строительство объектов капитального строительства и их реконструкция, связанная с изменением их параметров (высоты, количества этажей, площади), за исключением строительства и реконструкции линейных объектов.

Защитные зоны не устанавливаются для объектов археологического наследия, некрополей, захоронений, расположенных в границах некрополей, произведений монументального искусства, а также памятников и ансамблей, расположенных в границах достопримечательного места.

Для кадастровых кварталов, в границах которых проводятся работы по разработке проекта межевания, действуют 4 защитные зоны объектов культурного наследия.

Границы защитной зоны объекта культурного наследия устанавливаются:

– для памятника, расположенного в границах населенного пункта, на расстоянии 100 метров от внешних границ территории памятника, для памятника, расположенного вне границ населенного пункта, на расстоянии 200 метров от внешних границ территории памятника;

– для ансамбля, расположенного в границах населенного пункта, на расстоянии 150 метров от внешних границ территории ансамбля, для ансамбля, расположенного вне границ населенного пункта, на расстоянии 250 метров от внешних границ территории ансамбля.

В соответствии со ст.5.1 Закона № 73-ФЗ на территории памятника или ансамбля запрещаются строительство объектов капитального строительства и увеличение объемно–пространственных характеристик существующих на территории памятника или ансамбля объектов капитального строительства, а также проведение земляных, строительных, мелиоративных и иных работ, за исключением работ по сохранению объекта культурного наследия. На территории памятника разрешается ведение хозяйственной деятельности, не противоречащей требованиям обеспечения сохранности объекта культурного наследия и позволяющей обеспечить функционирование объекта культурного наследия в современных условиях.

Согласно п. 2 ст. 36 Закона № 73-ФЗ изыскательские, проектные, земляные, строительные и иные работы в границах территории объекта культурного наследия, включенного в реестр, проводятся при условии соблюдения установленных ст. 5.1 Закона № 73-ФЗ требований к осуществлению деятельности в границах территории объекта культурного наследия, и при условии реализации согласованных соответствующим органом охраны объектов культурного наследия обязательных разделов об обеспечении сохранности указанных объектов культурного наследия в проектах проведения таких работ, включающих оценку воздействия проводимых работ на указанные объекты культурного наследия.

Согласно п. 3 ст. 36 Закона № 73-ФЗ строительные и иные работы на земельном участке, непосредственно связанном с земельным участком в границах территории объекта культурного наследия, проводятся при наличии в проектной документации разделов об обеспечении сохранности указанного объекта культурного наследия, подлежащих государственной историко-культурной экспертизе и согласованных с региональным органом охраны объектов культурного наследия (ст. 30 Закона № 73-ФЗ).

При подготовке проекта межевания, просим учесть ограничения, предусмотренные законодательством.



Для оперативного решения вопросов, возникающих при разработке проекта межевания, просим направлять подготовленные материалы в службу для предварительного рассмотрения в рабочем порядке.

Направляем имеющиеся в распоряжении службы данные по состоянию на 1 августа 2021 года.

Приложение:

1.Сводный перечень объектов культурного наследия, расположенных в границах кадастровых кварталов на территории Иркутского района Иркутской области, для включения в состав работ по обоснованию проекта межевания территории - 8 л.

2.Перечень объектов археологического наследия, расположенных на территории Иркутского районного муниципального образования, согласно перечню кадастровых кварталов по состоянию на 01.08.2021 г. - 6 л.

3.Перечень объектов культурного наследия (истории, архитектуры), расположенных на территории Иркутского районного муниципального образования, согласно перечню кадастровых кварталов по состоянию на 01.08.2021 г. - 12 л.

4.Перечень координат границ выявленных объектов археологического наследия, расположенных в Иркутском районе (система координат WGS-84) - 7 л.

5.Копии приказов об утверждении границ территорий 8 объектов культурного наследия - 8 приказов с приложениями.

Временно замещающая должность  
начальника отдела государственной  
охраны памятников архитектуры и  
оформления охранных обязательств  
службы по охране объектов  
культурного наследия Иркутской  
области

А.М. Демчук

ДОКУМЕНТ ПОДПИСАН  
ЭЛЕКТРОННОЙ ПОДПИСЬЮ

Сертификат 16292F12813182075F4EC77F1A8E50A2169176DE

Владелец **Демчук Анастасия Михайловна**

Действителен с 28.07.2021 по 28.10.2022

**Сводный перечень объектов культурного наследия, расположенных в границах кадастровых кварталов на территории Иркутского района Иркутской области, для включения в состав работ по обоснованию проекта межевания территории**

Кадастровый квартал	Наименование н.п., местности	Наличие объектов археологического наследия ОАН	Наличие объектов культурного наследия (истории и архитектуры) ОКН	Зоны охраны, Защитные зоны
38:06:010105	Маркова	нет	нет	нет
38:06:010201	Ново-Иркутский	нет	нет	нет
38:06:010203	Ново-Иркутский	нет	нет	нет
38:06:010301	Изумрудный	нет	нет	нет
38:06:010405	Маркова, Березовый	нет	нет	нет
38:06:011401	Маркова	нет	нет	нет
38:06:020104	Большая Речка	нет	нет	нет
38:06:020105	Большая Речка	нет	нет	нет
38:06:020110	Большая Речка	нет	нет	нет
38:06:020201	Тальцы	нет	<p align="center"><b>12 ОКН:</b></p> <p><b>2 ОКН</b> федерального значения: Башня деревянного Илимского острога; Церковь Казанская (деревянная); <b>10 выявленных ОКН:</b> Дом Горелова; Стайка с поветью; Дом-лавка; Амбар двухъярусный двухкамерный с ледником; Стайка с поветью; Дом-пятистенок с амбаром (дом Шукловой) (Усадьба: дом жилой, амбар); Церковно-приходская школа (Здание церковно-приходского училища, наличники оконные); Жилой дом (Воинова); Пересыльный пункт (Усадьба волостного правления: 1. Дом; 2. Амбар); Доходный дом Л.С. Мармонтова</p>	2 защитные зоны
38:06:020401	Бурдугуз	нет	нет	нет
38:06:030102	Листвянка	нет	нет	нет
38:06:030104	Листвянка	<b>1 ОАН</b> Стоянка Крестовская	<b>1 выявленный ОКН</b> – ул. Куликова, 90	нет
38:06:030105	Листвянка	нет	<b>1 выявленный ОКН</b> – ул. Горького, 43	нет
38:06:030106	Листвянка	нет	<b>1 выявленный ОКН</b> – Братская могила красногвардейцев, погибших в годы гражданской войны; обелиск в память о земляках, погибших в годы ВОВ	нет
38:06:030111	Листвянка	<b>5 ОАН</b> Стоянка Рогатка Стоянка Никола 1 Стоянка Никола 2 Стоянка Метеостанция Стоянка Никола 3	нет	нет

38:06:030202	Никола	<b>2 ОАН</b> Стоянка Никола 4 (Никола 3), Стоянка Деревня Никола	нет	нет
38:06:030401	Большие Коты	<b>5 ОАН</b> Стоянка Падь Жилище 1, Стоянка Падь Жилище 2, Стоянка Большие Коты, Стоянка Малые Коты, Стоянка Большие Коты Гребешок мыс	нет	нет
38:06:040101	Горохово	нет	нет	нет
38:06:040102	Горохово	нет	нет	нет
38:06:040103	Степановка	нет	<b>14 выявленных ОКН:</b> Партизанская ул. (здание школы); Партизанская ул. (усадьба Телегиной); Партизанская ул., 21; Партизанская ул., 3; Партизанская ул., 38; Партизанская ул., 39; Партизанская ул., 53; Партизанская ул., 60; Партизанская ул., 62; Партизанская ул., 64; Партизанская ул., 67; Партизанская ул., 70; Партизанская ул., 81; Партизанская ул., 83	нет
38:06:040201	Баруй	нет	<b>6 выявленных ОКН:</b> Баруй д.; Баруй д., № 17; Баруй д., № 27; Баруй д., № 56; Баруй д., № 81 Баруй д., № 83	нет
38:06:040302	Сайгуты	нет	<b>1 выявленный ОКН:</b> Комсомольская ул., 55	нет
38:06:040401	П.Бухун	нет	нет	нет
38:06:040501	Верхний Кет	нет	<b>1 выявленный ОКН:</b> Верхний Кет д., № 29	нет
38:06:050301	Кыцигировка	нет	нет	нет
38:06:050401	Рязановщина	нет	<b>1 выявленный ОКН:</b> здание школы	нет
38:06:060101	Еловка	нет	нет	
38:06:060201	Усть-Балей	нет	<b>6 выявленных ОКН:</b> Ангарская ул., 2; Кузнечный пер., 12; Кузнечный пер., 18; Кузнечный пер., 31; Пионерский пер., 8; Пионерский пер., 11	Нет
38:06:060203	Усть-Балей	нет	<b>2 выявленных ОКН:</b> Дунайская ул., 3 Дунайская ул., 24	нет
38:06:060301	Зорино-Быкова	нет	нет	нет

38:06:060401	Быкова	нет	<b>7 выявленных ОКН:</b> Калинина ул. (Церковь Петра и Павла); Калинина ул., 7; Калинина ул., 10; Калинина ул., 12; Калинина ул., 23; Калинина ул., 29; Сердюкова ул., 2а	нет
38:06:070101	Оёк	<b>1 ОАН</b> Стоянка Оек (аэродром)	<b>9 выявленных ОКН:</b> Декабристов ул., 22; Декабристов ул., 27; Кирова ул., 65; Кирова ул., 69; Кирова ул., 89; Коммунистическая ул., 15; Коммунистическая ул., 91; Коммунистическая ул., 93; Братская могила сторонников Советской власти, погибших в годы гражданской войны	нет
38:06:070103	Оёк	нет	<b>1 выявленный ОКН:</b> Коммунистическая ул., 2а, лит.А (Церковь Успения Пресвятой Богородицы)	
38:06:070104	Оёк	нет	<b>7 выявленных ОКН:</b> Кирова ул., 153; Кирова ул., 155; Кирова ул., 157; Кирова ул., 189; Кирова ул., 195; Октября ул., 8-б; Октября ул., 9	нет
38:06:070105	Оёк	нет	<b>7 выявленных ОКН:</b> Кирова ул., 126; Кирова ул., 132; Кирова ул., 134; Кирова ул., 136; Кирова ул., 144; Кирова ул., 184; Советская 4-я ул., 2.	
38:06:070106	Оёк	нет	<b>9 выявленных ОКН:</b> пер. Заключный, 1; Кирова ул. (84); Кирова ул., 64; Кирова ул., 66; Кирова ул., 68; Кирова ул., 116; Победы ул., 2; Пролетарский пер., 27; Чапаева ул., 2.	
38:06:071001	Максимовщина (Оёк)	нет	<b>3 выявленных ОКН:</b> Заречная ул., 8; Заречная ул., 16; Заречная ул., 20	нет
38:06:070107	Оёк	нет	<b>2 выявленных ОКН:</b> Депутатская ул., 30; Кирова ул., 8	нет
38:06:070801	Жердовка	<b>2 ОАН</b> Стоянка Жердовка 2, Стоянка Жердовка 3	<b>3 выявленных ОКН:</b> Тракторная ул., 9 (11); Тракторная ул., 9; Тракторная ул., 9	нет

38:06:070202	Бутырки	<b>1 ОАН</b> Стоянка Малый Кот	<b>1 выявленный ОКН</b> Набережная ул. (52)	нет
38:06:070301	Коты	<b>1 ОАН</b> Стоянка Коты Кудинские	<b>4 выявленных ОКН:</b> Депутатская ул., 4; Колхозный пер., 9; Пионерская ул., 17; Пионерская ул., 8	нет
38:06:070602	Галки	нет	<b>3 выявленных ОКН:</b> Пролетарская ул., 27; Пролетарская ул., 33; Тракторная ул., 48.	нет
38:06:070603	Галки	нет	нет	нет
38:06:070901	Сосновый бор	нет	нет	нет
38:06:080101	Ревякина	нет	<b>3 выявленных ОКН:</b> Ревякина ул., 3; Байкальская ул., 10; Байкальская ул., 12	нет
38:06:080102	Ревякина	нет	<b>1 выявленный ОКН:</b> Каландарашвили ул., 18	нет
38:06:080301	Бургаз	нет	<b>4 выявленных ОКН:</b> Центральная ул.ж, 5 (Луговой пер., 5); Центральная ул., 16; Центральная ул., 27 (уточн. Луговой пер., 2); Центральная ул., 56	нет
38:06:080401	Черемушка	<b>2 ОАН</b> <b>1 ОАН ФГО - Стоянка Черемушки 1</b> 1 ОАН выявленный: Стоянка Черемушка 1	<b>1 выявленный ОКН:</b> Дзержинского ул., 19	нет
38:06:090101	Ширяева	нет	нет	нет
38:06:090102	Ширяева	нет	<b>3 выявленных ОКН:</b> 2-го Августа ул., 21; 2-го Августа ул., 22; 2-го Августа ул., 36	нет
38:06:090201	Льловщина	нет	<b>4 выявленных ОКН:</b> Центральная ул., 42; Центральная ул., 44; Центральная ул., 46; Центральная ул., между домами 10 и 12.	нет
38:06:090202	Льловщина	нет	<b>2 выявленных ОКН:</b> Центральная ул., 53; Центральная ул., 59а?	нет
38:06:090301	Горяшина	нет	<b>4 выявленных ОКН:</b> ул. 40 лет Октября, 5; ул. 40 лет Октября, 7; ул. 40 лет Октября, 19; ул. 40 лет Октября, 14	нет
38:06:090401	Тайтура	нет	<b>2 выявленных ОКН:</b> Березовый пер., 1; Центральная, 26	нет

38:06:090501	Тихонова падь	нет	<b>5 выявленных ОКН:</b> Тихонова Падь д.; Тихонова Падь с. (Центральная ул., 30); Тихонова Падь д.; Тихонова Падь с.; Тихонова Падь с. (Церковь Святых Апостолов Петра и Павла (Петропавловская))	нет
38:06:100101	Хомутово	нет	<b>12 выявленных ОКН:</b> Кирова ул., 57; Кирова ул., 79-81; Кирова ул., 87-89; Кирова ул., дом на пустыре между усадьбами 155 и 161 (149); Кирова ул., 101; Колхозная ул., 4; Колхозная ул., 20; Колхозная ул., 22; Колхозная ул., 40; Колхозная ул., 46; Колхозная ул., 90; Кольцовская ул., 1	нет
38:06:100103	Хомутово	нет	<b>7 выявленных ОКН:</b> Горького ул., 14; Дальняя ул., 1; Дальняя ул., 2; Кирова ул., 18; Кирова ул., 86; Щербакова ул., 11; Щербакова ул., 17.	нет
38:06:100104	Хомутово	нет	нет	нет
38:06: 100105	Хомутово	<b>2 ОАН</b> Поселение Старое Хомутово, Стоянка Хомутово 1	<b>7 выявленных ОКН:</b> Гоголя ул., 10; Колхозная ул., 23; Колхозная ул., 29; Колхозная ул., 57; Партизанская ул., 5; Партизанская ул., 12; Пушкина ул., 3 (лит.А).	нет
38:06:100302	Куда	<b>1 ОАН</b> Стоянка Весна	<b>4 выявленных ОКН:</b> Ленина, 17а; Кошевого ул., 1 (лит.А, а); Ленина ул., 1; Ленина ул., 9	
38:06:100401	Талька	нет	нет	нет

38:06:100801	Грановщина, Лыловщина	<b>15 ОАН</b> Стоянка Падь Кашена, Стоянка Мха 5, Стоянка Мха 6, Стоянка Лыловщина, Стоянка Лыловщина 2 Стоянка Падь Волчья, Стоянка Падь Крестовая, Стоянка Оёк (аэродром), Стоянка Оек-Аэродром 2 (аэроклуб), Стоянка Хомутово 3, Стоянка Хомутово 4, Стоянка Хомутово 5, Стоянка Падь Грановская, Стоянка Хомутово- Миллионка, Стоянка Хомутово- Миллионка 2	нет	нет
38:06:110101	Урик	нет	<b>3 выявленных ОКН:</b> Лунина ул., 42; Мира ул., 2; Мира ул., 4	нет
38:06:110102	Урик	нет	<b>9 выявленных ОКН:</b> Береговая ул., 6-8; Береговая ул., 24; Береговая ул., 28; Береговая ул., 32-а; Береговая ул., 52; Подгорный пер., 18; Советская ул., 2; Советская ул., 4; Степной пер., 1.	нет
38:06:110103	Урик	нет	<b>6 выявленных ОКН:</b> Урик. С. (Могила братьев Ченских С.И. и И.И. - участников борьбы за Советскую власть); Братьев Ченских ул., 3; Братьев Ченских ул., 9; Братьев Ченских ул., 23; Братьев Ченских ул., 45; Братьев Ченских ул., 49 (лит. Д);	нет
38:06:110601	Усть-Куда	<b>3 ОАН</b> Стоянка Усть-Куда 2, Стоянка Коновалова падь, Стоянка Мухановская 2 (частично)	<b>14 ОКН</b> <b>(1 ОКН регионального</b> <b>значения:</b> Муханова ул., 9 (Казанская церковь); <b>13 выявленных ОКН:</b> Усть-Куда с.; Декабристов пер., 1; Декабристов пер., 6; Заречная ул., 14; Заречная ул., 20; Муханова ул., 4; Поджио ул., 12 (бывш. Поджио ул., 7); Поджио ул., 14; Поджио ул., 17 (бывш. Поджио ул., 16); Поджио ул., 4; Раздольная ул., 1; Раздольная ул., 10; Урожайная ул., 18.	1 защитная зона

38:06:110801	Столбова	1 ОАН Стоянка Столбова 2	нет	нет
38:06:110902	Грановщина	нет	5 выявленных ОКН Загоскина ул., 8; Загоскина ул., 42А; Загоскина ул., 64; Загоскина ул., 68; Загоскина ул., 122.	нет
38:06:111001	Московщина	нет	1 выявленный ОКН Дом жилой Москвитиной	
38:06:111418	Д. Ангара, д.Парфеновка, СНТ, ДНТ, леса, пашни, пастбища	21 ОАН, в том числе: 1 ОАН ФГО, Стоянка «Верхоленская гора»; 20 выявленных: Стоянка Парфеновка, Стоянка Падь Жарникова 1 Стоянка Падь Жарникова 2 Стоянка Верхоленская гора 2, Могильник Падь Ушканка, Стоянка Карлук 1 Стоянка Карлук 2, Стоянка Городская Падь 1, Стоянка Городская Падь 2, Стоянка Урик 3, Стоянка Урик 4, Стоянка Гора Точильная, Стоянка 5-й км Александровского тракта, Стоянка 9-й км Александровского тракта, Стоянка Озерное, Стоянка Глазунова 1, Стоянка Багульник, Стоянка Багульник 1, Стоянка Усть-Карлук 1 Стоянка Им. М.Аксёнова,	нет	Решением Иркутского облисполкома от 09.04.1984 года № 173 для объекта археологического наследия федерального значения «Верхоленская гора» (стоянка) установлена зона охраны (охранная зона №3).
38:06:120101	Карлук	1 ОАН Стоянка Усть-Карлук 1 (частично)	нет	нет
38:06:130101	Мамоны	2 ОАН Стоянка Мамоны 4, Стоянка Мамоны 2	нет	нет
38:06:130104	Мамоны	1 ОАН Стоянка Мамоны (частично)	нет	нет
38:06:130201	Максимов- щина	нет	нет	нет
38:06:130401	Малая Еланка	1 ОАН Стоянка Малая Еланка 3	3 выявленных ОКН: Пролетарская ул., 29; Пролетарская ул., 51; Пролетарская ул., 57	нет
38:06:130601	Западный	нет	нет	нет
38:06:140701	Молодежный	нет	нет	нет
38:06:140801	Ново-Разводня	нет	нет	нет
38:06:141601	Еловый	нет	нет	нет
38:06:150101	Смоленщина	нет	нет	нет
38:06:150102	Смоленщина	нет	нет	нет
38:06:150109	Смоленщина	нет	нет	нет



38:06:160102	Малое Голоустное	нет	нет	нет
--------------	---------------------	-----	-----	-----

исп. Небытова Т.С.  
8(3952) 24-17-54

исп. Насонова О.В.  
8(3952) 33-20-76

**Перечень объектов археологического наследия, расположенных на территории  
Иркутского районного муниципального образования,**

**согласно перечню кадастровых кварталов**

**по состоянию на 01.08.2021 г.**

**Перечень объектов археологического наследия федерального значения, включенных в  
Единый государственный реестр объектов культурного наследия (памятников истории  
и культуры) народов Российской Федерации**

<b>№ п/п</b>	<b>Наименование объекта археологического наследия</b>	<b>№ в едином государственном реестр объектов культурного наследия (памятников истории и культуры) народов Российской Федерации (ЕГРОКН), дата и номер приказа Министерства культуры Российской Федерации</b>	<b>Дата и регистрационный номер в Едином государственном реестре недвижимости (ЕГРН)</b>
38:06:111418 д. Ангара, д. Парфеновка, СНТ, ДНТ, леса, пашни, пастбища			
1	«Верхоленская гора» стоянка	381440193470006 Приказ МК РФ от 23.07.2015 г. №1182-р	03.12.2012 №38.06.0.3 <sup>1</sup>
38:06:080401 Черемушка			
1	«Черемушки 1» стоянка	381741034660006 Приказ МК РФ от 16.10.2017 г. №115304-р	27.06.2019 №38:06-8.108 <sup>2</sup>

<sup>1</sup> Приказ «Об утверждении границ территории объекта археологического наследия федерального значения» от 14.11.2012 г. № 225-спр

<sup>2</sup> Приказ «Об утверждении границ территории, предмета охраны, режима использования территории объекта археологического наследия федерального значения» от 25.12.2018 г. № 425-спр

**Перечень выявленных объектов археологического наследия**

<b>14. Иркутский район</b>					
<b>14.2.Объекты культурного наследия, являющиеся объектами археологического наследия (за исключением достопримечательных мест)</b>					
<b>№ п/п</b>	<b>Наименование объекта</b>	<b>Датировка объекта</b>	<b>Сведения о местонахождении и объекта (адрес объекта или при его отсутствии описание местоположения объекта)</b>	<b>Сведения об историко-культурной ценности объекта (заполняется для объектов культурного наследия, выявленных после 22 января 2015 года, для объектов археологического наследия не заполняется)</b>	<b>Иные сведения и документы (в том числе основания для включения в перечень, исключения из перечня)</b>
38:06:030401 Большие Коты					
14.2.61	Стоянка Малые Коты	неолит – бронзовый век	Иркутский район		п.1 ст. 17 ФЗ-315 от 22.10.2014 г.
14.2.62	Стоянка Большие Коты	поздний неолит	Иркутский район		п.1 ст. 17 ФЗ-315 от 22.10.2014 г.
14.2.63	Стоянка Падь Жилище 1	неолит - бронзовый век	Иркутский район		п.1 ст. 17 ФЗ-315 от 22.10.2014 г.
14.2.64	Стоянка Падь Жилище 2	неолит, бронзовый - ранний железный век	Иркутский район		п.1 ст. 17 ФЗ-315 от 22.10.2014 г.
14.2.305	Стоянка Большие Коты Гребешок мыс	неолит - ранний железный век	Иркутский район		п.1 ст. 17 ФЗ-315 от 22.10.2014 г.
38:06:030104 Листвянка					
14.2.78	Стоянка Крестовская	неолит	Иркутский район		п.1 ст. 17 ФЗ-315 от 22.10.2014 г.
38:06:030111 Листвянка					
14.2.79	Стоянка Рогатка	мезолит - железный век	Иркутский район		п.1 ст. 17 ФЗ-315 от 22.10.2014 г.
14.2.80	Стоянка Никола 1	неолит - ранний железный век	Иркутский район		п.1 ст. 17 ФЗ-315 от 22.10.2014 г.
14.2.81	Стоянка Никола 2	неолит - ранний железный век	Иркутский район		п.1 ст. 17 ФЗ-315 от 22.10.2014 г.
14.2.272	Стоянка Метеостанция	ранний железный век	Иркутский район		п.1 ст. 17 ФЗ-315 от 22.10.2014 г.
14.2.274	Стоянка Никола 3	неолит ?	Иркутский район		п.1 ст. 17 ФЗ-315 от 22.10.2014 г.

38:06:030202 Никола					
14.2.82	Стоянка Деревня Никола	неолит	Иркутский район		п.1 ст. 17 Ф3-315 от 22.10.2014 г.
14.2.252	Стоянка Никола 4 (Никола 3)	I тыс. н.э. – начало II тыс.н.э.	Иркутский район		п.1 ст. 17 Ф3-315 от 22.10.2014 г.
38:06:130104 Мамоны					
14.2.152	Стоянка Мамоны	неолит- бронзовый век	Иркутский район		п.1 ст. 17 Ф3-315 от 22.10.2014 г.
38:06:110601 Усть-Куда					
14.2.157	Стоянка Коновалова Падь	палеолит- бронзовый век	Иркутский район		п.1 ст. 17 Ф3-315 от 22.10.2014 г.
14.2.160	Стоянка Усть-Куда 2	VI - X вв н.э.	Иркутский район		п.1 ст. 17 Ф3-315 от 22.10.2014 г.
14.2.301	Стоянка Мухановская 2	неолит-эпоха палеометалла	Иркутский район		п.1 ст. 17 Ф3-315 от 22.10.2014 г.
38:06:110801 Столбова					
14.2.165	Стоянка Столбово 2	бронзовый век	Иркутский район		п.1 ст. 17 Ф3-315 от 22.10.2014 г.
38:06:111418 д. Ангара, д. Парфеновка, СНТ, ДНТ, леса, пашни, пастбища					
14.2.122	Стоянка Парфеновка	VII-VI тыс. до н.э.	Иркутский район		п.1 ст. 17 Ф3-315 от 22.10.2014 г.
14.2.123	Стоянка Падь Жарникова 1	мезолит, неолит, бронзовый – железный век	Иркутский район		п.1 ст. 17 Ф3-315 от 22.10.2014 г.
14.2.124	Стоянка Падь Жарникова 2	мезолит	Иркутский район		п.1 ст. 17 Ф3-315 от 22.10.2014 г.
14.2.125	Стоянка Верхоленская гора 2	VI-VIII тыс. до н.э.	Иркутский район		п.1 ст. 17 Ф3-315 от 22.10.2014 г.
14.2.127	Могильник Падь Ушканка	мезолит - неолит, I тыс. н.э.	Иркутский район		п.1 ст. 17 Ф3-315 от 22.10.2014 г.
14.2.154	Стоянка Карлук 1	железный век	Иркутский район		п.1 ст. 17 Ф3-315 от 22.10.2014 г.
14.2.155	Стоянка Карлук 2	палеолит	Иркутский район		п.1 ст. 17 Ф3-315 от 22.10.2014 г.
14.2.166	Стоянка Городская Падь 1	средний палеолит	Иркутский район		п.1 ст. 17 Ф3-315 от 22.10.2014 г.
14.2.167	Стоянка Городская Падь 2	мезолит	Иркутский район		п.1 ст. 17 Ф3-315 от 22.10.2014 г.
14.2.170	Стоянка Урик 3	железный век	Иркутский район		п.1 ст. 17 Ф3-315 от 22.10.2014 г.
14.2.171	Стоянка Урик 4	мезолит	Иркутский район		п.1 ст. 17 Ф3-315 от 22.10.2014 г.
14.2.172	Стоянка Гора Точильная	палеолит	Иркутский район		п.1 ст. 17 Ф3-315 от 22.10.2014 г.
14.2.212	Стоянка 5-й км Александровского тракта	мезолит	Иркутский район		п.1 ст. 17 Ф3-315 от 22.10.2014 г.

14.2.213	Стоянка 9-й км Александровского тракта	мезолит (?)	Иркутский район		п.1 ст. 17 ФЗ-315 от 22.10.2014 г.
14.2.214	Стоянка Озерное	требуется уточнения	Иркутский район		п.1 ст. 17 ФЗ-315 от 22.10.2014 г.
14.2.265	Стоянка Глазунова 1	V-III тыс. до н.э	Иркутский район		п.1 ст. 17 ФЗ-315 от 22.10.2014 г.
14.2.268	Стоянка Багульник	поздний мезолит	Иркутский район		п.1 ст. 17 ФЗ-315 от 22.10.2014 г.
14.2.269	Стоянка Багульник 1	поздний мезолит	Иркутский район		п.1 ст. 17 ФЗ-315 от 22.10.2014 г.
14.2.298	Стоянка Усть-Карлук 1	поздний палеолит	Иркутский район		п.1 ст. 17 ФЗ-315 от 22.10.2014 г.
14.2.311	Стоянка Им. М. Аксёнова	палеолит (35-30 тыс. л.н.)	Иркутский район		включен - п.16 ст.16.1 ФЗ-73 от 25.06.2002 г., приказ №115-спр от 27.07.2017 г.
38:06:100105 Хомутово					
14.2.177	Стоянка Хомутово 1	мезолит	Иркутский район		п.1 ст. 17 ФЗ-315 от 22.10.2014 г.
14.2.309	Поселение Старое Хомутово	XVII-XX вв. н.э.	Иркутский район		включен - п.16 ст.16.1 ФЗ-73 от 25.06.2002 г., приказ №115-спр от 27.07.2017 г.
38:06:100801 Грановщина, Лыловщина					
14.2.163	Стоянка Падь Кашена	палеолит	Иркутский район		п.1 ст. 17 ФЗ-315 от 22.10.2014 г.
14.2.179	Стоянка Хомутово 3	палеолит	Иркутский район		п.1 ст. 17 ФЗ-315 от 22.10.2014 г.
14.2.180	Стоянка Хомутово 4	палеолит	Иркутский район		п.1 ст. 17 ФЗ-315 от 22.10.2014 г.
14.2.181	Стоянка Хомутово 5	палеолит	Иркутский район		п.1 ст. 17 ФЗ-315 от 22.10.2014 г.
14.2.183	Стоянка Оек (аэродром)	мезолит	Иркутский район		п.1 ст. 17 ФЗ-315 от 22.10.2014 г.
14.2.239	Стоянка Оек-Аэродром 2 (аэроклуб)	I тыс. до н.э.	Иркутский район		п.1 ст. 17 ФЗ-315 от 22.10.2014 г.
14.2.240	Стоянка Падь Крестовая	III-II тыс. до н.э.	Иркутский район		п.1 ст. 17 ФЗ-315 от 22.10.2014 г.
14.2.241	Стоянка Падь Волчья	II тыс. до н.э.	Иркутский район		п.1 ст. 17 ФЗ-315 от 22.10.2014 г.
14.2.244	Стоянка Мха 5	III-IV тыс. до н.э.	Иркутский район		п.1 ст. 17 ФЗ-315 от 22.10.2014 г.
14.2.289	Стоянка Лыловщина	раннее - позднее средневековье	Иркутский район		п.1 ст. 17 ФЗ-315 от 22.10.2014 г.

14.2.291	Стоянка Падь Грановская	мезолит	Иркутский район		п.1 ст. 17 ФЗ-315 от 22.10.2014 г.
14.2.295	Стоянка Лыловщина 2	неолит - ранний бронзовый век	Иркутский район		п.1 ст. 17 ФЗ-315 от 22.10.2014 г.
14.2.296	Стоянка Мха 6	поздний палеолит (X-VIII тыс. до н.э.)	Иркутский район		п.1 ст. 17 ФЗ-315 от 22.10.2014 г.
14.2.308	стоянка Хомутово-Миллионка	финальный мезолит - ранний неолит (VIII-VI тыс. до н. э.)	Иркутский район		включен - п.16 ст.16.1 ФЗ-73 от 25.06.2002 г., приказ №115-спр от 27.07.2017 г.
14.2.322	Стоянка Хомутово-Миллионка 2	палеолит	Иркутский район		включен - п.16 ст.16.1 ФЗ-73 от 25.06.2002 г., Приказ № 244-спр от 08.10.2020
38:06:070101 Оек					
14.2.183	Стоянка Оек (аэродром)	мезолит	Иркутский район		п.1 ст. 17 ФЗ-315 от 22.10.2014 г.
38:06:070202 Бутырки					
14.2.184	Стоянка Малый Кот	V-III тыс. до н.э.	Иркутский район		п.1 ст. 17 ФЗ-315 от 22.10.2014 г.
38:06:070801 Жердовка					
14.2.191	Стоянка Жердовка 2	железный век	Иркутский район		п.1 ст. 17 ФЗ-315 от 22.10.2014 г.
14.2.192	Стоянка Жердовка 3	железный век	Иркутский район		п.1 ст. 17 ФЗ-315 от 22.10.2014 г.
38:06:080401 Черемушка					
14.2.202	Стоянка Черемушка 1	неолит-палеометалл	Иркутский район		п.1 ст. 17 ФЗ-315 от 22.10.2014 г.
38:06:070301 Коты					
14.2.225	Стоянка Коты Кудинские	неолит-энеолит	Иркутский район		п.1 ст. 17 ФЗ-315 от 22.10.2014 г.
38:06:120101 Карлук					
14.2.298	Стоянка Усть-Карлук 1	поздний палеолит	Иркутский район		п.1 ст. 17 ФЗ-315 от 22.10.2014 г.
38:06:130101 Мамоны					
14.2.233	Стоянка Мамоны 2	палеолит	Иркутский район		п.1 ст. 17 ФЗ-315 от 22.10.2014 г.
14.2.293	Стоянка Мамоны 4	палеолит - мезолит	Иркутский район		п.1 ст. 17 ФЗ-315 от 22.10.2014 г.
38:06:130401 Малая Еланка					
14.2.297	Стоянка Малая Еланка 3	палеолит	Иркутский район		п.1 ст. 17 ФЗ-315 от 22.10.2014 г.
38:06:100302 Куда					
14.2.314	Стоянка Весна	палеолит	Иркутский район		включен - п.16 ст.16.1 ФЗ-73 от

					25.06.2002 г., приказ №15-спр от 12.02.2018 г.
--	--	--	--	--	--

Перечень составлен в соответствии с "Перечнем выявленных объектов культурного наследия, расположенных на территории Иркутской области", утвержденным приказом службы по охране объектов культурного наследия Иркутской области от 14.02.2017 № 18-спр, приказом № 115-спр от 27.06.2017, приказом № 305-спр от 28.11.2017, № 15-спр от 12.02.2018, приказом № 244-спр от 08.10.2020

**Перечень объектов культурного наследия (истории, архитектуры), расположенных  
на территории Иркутского районного муниципального образования,**

**согласно перечню кадастровых кварталов**

**по состоянию на 01.08.2021 г.**

**Перечень объектов культурного наследия, включенных в Единый государственный  
реестр объектов культурного наследия (памятников истории и культуры) народов  
Российской Федерации**

<b>Реестровый номер</b>	<b>Наименование по решению</b>	<b>Датировка</b>	<b>Материал</b>	<b>Категория охраны</b>	<b>Адрес по решениям</b>	<b>Адрес</b>
381711302190006	Башня деревянного Илимского острога	XVII век н.э.	дерево	ГО фед., Пост. СМ РСФСР № 1327 от 30.08.1960 г.	Иркутская область, Нижне-Илимский район, с. Илимск	Иркутский район, 47 км шоссе Иркутск-Листвянка, АЭМ "Тальцы", Комплекс Илимского острога, лит.А
381711302180006	Церковь Казанская (деревянная)	1679 г.	дерево	ГО фед., Пост. СМ РСФСР № 1327 от 30.08.1960 г.	Иркутская область, Нижне-Илимский район, с. Илимск	Иркутский район, 47 км шоссе Иркутск-Листвянка, АЭМ "Тальцы", Комплекс Илимского острога, лит.А11
381811317050005	Казанская церковь (1804 г.)	1804 г.	камень	ГО регион., реш. обл. № 68 от 04.02.1975 г.	Иркутский район, Усть-Куда	Иркутский район, Усть-Куда с., Муханова ул.



**Перечень выявленных объектов культурного наследия (история, архитектура)**

<b>14.Иркутский район</b>					
<b>14.1.Объекты культурного наследия (за исключением объектов археологического наследия)</b>					
<b>№ п/п</b>	<b>Наименование объекта</b>	<b>Датировка объекта</b>	<b>Сведения о местонахождении объекта (адрес объекта или при его отсутствии описание местоположения объекта)</b>	<b>Сведения об историко-культурной ценности объекта (заполняется для объектов культурного наследия, выявленных после 22 января 2015 года, для объектов археологического наследия не заполняется)</b>	<b>Иные сведения и документы (в том числе основания для включения в перечень, исключения из перечня)</b>
38:06:020201 Тальцы					
14.1.1	Дом Горелова.	кон. XIX - нач. XX вв.	47 км Байкальского тракта, АЭМ "Тальцы", Трактово-подгородный сектор, "Крестьянская усадьба"		п.1 ст. 17 ФЗ-315 от 22.10.2014 г.
14.1.3	Стайка с поветью	кон. XIX в.	47 км Байкальского тракта, АЭМ "Тальцы", Трактово-подгородный сектор, "Крестьянская усадьба"		п.1 ст. 17 ФЗ-315 от 22.10.2014 г.
14.1.4	Дом-лавка.	кон. XIX - нач. XX вв.	47 км Байкальского тракта, АЭМ "Тальцы", Трактово-подгородный сектор, "Крестьянская усадьба"		п.1 ст. 17 ФЗ-315 от 22.10.2014 г.
14.1.5	Амбар двухъярусный двухкамерный с ледником	нач. XX в.	47 км Байкальского тракта, АЭМ "Тальцы", Трактово-подгородный сектор, "Сельская торговая усадьба"		п.1 ст. 17 ФЗ-315 от 22.10.2014 г.
14.1.6	Стайка с поветью	кон. XIX - нач. XX вв.	47 км Байкальского тракта, АЭМ "Тальцы", Трактово-подгородный сектор, "Сельская торговая усадьба"		п.1 ст. 17 ФЗ-315 от 22.10.2014 г.
14.1.7	Дом-пятистенок с амбаром (дом Шукловой) (Усадьба: дом жилой, амбар)	1-я пол. - сер. XIX в.	47 км Байкальского тракта, АЭМ "Тальцы", Трактово-подгородный сектор (47 км Байкальского тракта, лит.И) (перевезен из с. Больше-Жилкино, Угорок ул., 117)		п.1 ст. 17 ФЗ-315 от 22.10.2014 г.

14.1.8	Церковно-приходская школа (Здание церковно-приходского училища, наличники оконные)	1886 г.	47 км Байкальского тракта, АЭМ "Тальцы", лит.П (перевезен из с. Кимильтей Зиминский р-она, Прокопьева ул., 2)		п.1 ст. 17 ФЗ-315 от 22.10.2014 г.
14.1.9	Жилой дом (Воинова)		47 км Байкальского тракта, АЭМ "Тальцы", Трактово-подгородный сектор (перевезен из п. Кутулик Аларского р-на, Советская ул., 123)		п.1 ст. 17 ФЗ-315 от 22.10.2014 г.
14.1.10	Пересыльный пункт (Усадьба волостного правления: 1. Дом; 2. Амбар)	кон. XIX в.	47 км Байкальского тракта, АЭМ "Тальцы", лит.Ч (перевезен из с. Бельск Черемховского р-на, Иванова ул., 48)		п.1 ст. 17 ФЗ-315 от 22.10.2014 г.
14.1.11	Доходный дом Л.С. Мармонтова	1890-е гг.-нач. XX в.	47 км Байкальского тракта, АЭМ "Тальцы", лит.Н (перевезен из г. Иркутска, Дзержинского ул., 25, лит.А, А1, А2, А3, А4, А5)		п.1 ст. 17 ФЗ-315 от 22.10.2014 г.
38:06:040201 Баруй					
14.1.12	Дом жилой.	кон. XIX в.	Баруй д.		п.1 ст. 17 ФЗ-315 от 22.10.2014 г.
14.1.13	Дом жилой.	нач. XX в.	Баруй д., № 17.		п.1 ст. 17 ФЗ-315 от 22.10.2014 г.
14.1.14	Дом жилой.	кон. XIX в.	Баруй д., № 27.		п.1 ст. 17 ФЗ-315 от 22.10.2014 г.
14.1.15	Дом жилой.	2-я пол. XIX в.	Баруй д., № 56.		п.1 ст. 17 ФЗ-315 от 22.10.2014 г.
14.1.16	Дом жилой.	кон. XIX в.	Баруй д., № 81.		п.1 ст. 17 ФЗ-315 от 22.10.2014 г.
14.1.17	Дом жилой.	кон. XIX в.	Баруй д., № 83.		п.1 ст. 17 ФЗ-315 от 22.10.2014 г.
38:06:080301 Бургаз					
14.1.25	Дом жилой.	кон. XIX в.	Бургасс с., Центральная ул., 5 (Луговой пер., 5)		п.1 ст. 17 ФЗ-315 от 22.10.2014 г.
14.1.26	Дом жилой.	кон. XIX в.	Бургасс с., Центральная ул., 16.		п.1 ст. 17 ФЗ-315 от 22.10.2014 г.
14.1.27	Дом жилой.	кон. XIX в.	Бургасс с., Центральная ул., 27 (уточн. - Луговой пер., 2)		п.1 ст. 17 ФЗ-315 от 22.10.2014 г.
14.1.28	Дом жилой.	кон. XIX в.	Бургасс с., Центральная ул., 56.		п.1 ст. 17 ФЗ-315 от 22.10.2014 г.
38:06:070202 Бутырки					
14.1.29	Дом жилой.	кон. XIX в.	Бутырки с., Набережная ул. (52)		п.1 ст. 17 ФЗ-315 от 22.10.2014 г.
38:06:060401 Быкова					
14.1.32	Церковь Петра и Павла.	1898 г.	Быково с., Калинина ул.		п.1 ст. 17 ФЗ-315 от 22.10.2014 г.

14.1.33	Дом жилой.	нач. XX в.	Быково с., Калинина ул., 7.		п.1 ст. 17 ФЗ-315 от 22.10.2014 г.
14.1.34	Дом жилой.	кон. XIX в.	Быково с., Калинина ул., 10.		п.1 ст. 17 ФЗ-315 от 22.10.2014 г.
14.1.35	Дом жилой.	кон. XIX в.	Быково с., Калинина ул., 12.		п.1 ст. 17 ФЗ-315 от 22.10.2014 г.
14.1.36	Дом жилой Чижевской.	2-я пол. XIX в.	Быково с., Калинина ул., 23.		п.1 ст. 17 ФЗ-315 от 22.10.2014 г.
14.1.37	Усадьба: дом жилой, ворота.	кон. XIX в.	Быково с., Калинина ул., 29.		п.1 ст. 17 ФЗ-315 от 22.10.2014 г.
14.1.38	Здание школы.	нач. XX в.	Быково с., Сердюкова ул. (2а?)		п.1 ст. 17 ФЗ-315 от 22.10.2014 г.
38:06:040501 Верхний Кет					
14.1.39	Усадьба: дом жилой, ворота с заплотом.	нач. XX в.	Верхний Кет д., № 29.		п.1 ст. 17 ФЗ-315 от 22.10.2014 г.
38:06:070602 Галки					
14.1.40	Дом жилой.	кон. XIX в.	Галки с., Пролетарская ул., 27.		п.1 ст. 17 ФЗ-315 от 22.10.2014 г.
14.1.41	Дом жилой.	кон. XIX в.	Галки с., Пролетарская ул., 33.		п.1 ст. 17 ФЗ-315 от 22.10.2014 г.
14.1.42	Дом жилой.	кон. XIX в.	Галки с., Тракторная ул., 48.		п.1 ст. 17 ФЗ-315 от 22.10.2014 г.
38:06:090301 Горяшина					
14.1.43	Дом жилой Горяшина А.И.	2-я пол. XIX в.	Горяшино с., усадьба № 5 (д. Горяшина, ул. 40 лет Октября, 5)		п.1 ст. 17 ФЗ-315 от 22.10.2014 г.
14.1.44	Усадьба Горяшиной: дом жилой, хлев, навес, амбар, свинарник, баня.	XIX в.	Горяшино с., усадьба № 7 (д. Горяшина, ул. 40 лет Октября, 7)		п.1 ст. 17 ФЗ-315 от 22.10.2014 г.
14.1.45	Дом жилой Бернер А.А.	2-я пол. XIX в.	Горяшино с., усадьба № 17 (д. Горяшина, ул. 40 лет Октября, 19)		п.1 ст. 17 ФЗ-315 от 22.10.2014 г.
14.1.46	Дом жилой Горяшина.	кон. XIX в.	Горяшино с., усадьба № 24 (д. Горяшина, ул. 40 лет Октября, 14)		п.1 ст. 17 ФЗ-315 от 22.10.2014 г.
38:06:110902 Грановщина					
14.1.47	Усадьба: дом жилой, амбар.	кон. XIX в.	Грановщина с., Загоскина ул., 8.		п.1 ст. 17 ФЗ-315 от 22.10.2014 г.
14.1.48	Дом жилой Трескина П.С.	кон. XIX в.	Грановщина с., Загоскина ул., 44 (42А).		п.1 ст. 17 ФЗ-315 от 22.10.2014 г.
14.1.49	Дом жилой.	кон. XIX в.	Грановщина с., Загоскина ул., 64.		п.1 ст. 17 ФЗ-315 от 22.10.2014 г.
14.1.50	Дом жилой Выгузовой.	кон. XIX в.	Грановщина с., Загоскина ул., 68.		п.1 ст. 17 ФЗ-315 от 22.10.2014 г.
14.1.51	Дом жилой.	кон. XIX в.	Грановщина с., Загоскина ул., 122.		п.1 ст. 17 ФЗ-315 от 22.10.2014 г.

38:06:070801 Жердовка					
14.1.55	Комплекс Иркутского сельскохозяйственно го училища: дом жилой.	1890-е гг.	Жердовка д., Тракторная ул., 9 (11) (бывш. Жердовка д., территория костно-туберкулезного санатория)		п.1 ст. 17 ФЗ-315 от 22.10.2014 г.
14.1.56	Комплекс Иркутского сельскохозяйственно го училища: здание училища.	1890-е гг. до 1898 г.	Жердовка д., Тракторная ул., 9 (бывш. Жердовка д., территория костно-туберкулезного санатория)		п.1 ст. 17 ФЗ-315 от 22.10.2014 г.
14.1.57	Комплекс Иркутского сельскохозяйственно го училища: здание Иркутского сельскохозяйственно го училища.	1890-е гг. до 1898 г.	Жердовка д., Тракторная ул., 9 (бывш. Жердовка д., территория костно-туберкулезного санатория)		п.1 ст. 17 ФЗ-315 от 22.10.2014 г.
38:06:070301 Коты					
14.1.60	Дом жилой Тарасова.	кон. XIX в.	Коты д. (Депутатская ул., 4)		п.1 ст. 17 ФЗ-315 от 22.10.2014 г.
14.1.61	Дом жилой Юшкова.	кон. XIX в.	Коты д. (Колхозный пер, 9)		п.1 ст. 17 ФЗ-315 от 22.10.2014 г.
14.1.62	Дом жилой Кузнецова.	кон. XIX в.	Коты д. (Пионерская ул., 17)		п.1 ст. 17 ФЗ-315 от 22.10.2014 г.
14.1.63	Дом жилой Городниченко.	кон. XIX в.	Коты д. (Пионерская ул., 8)		п.1 ст. 17 ФЗ-315 от 22.10.2014 г.
38:06:100302 Куды					
14.1.64	Церковь Святой Троицы.	1815-1833 гг.	Куды д. (Хомутово с., Ленина, 13-б?) (Куды, Ленина, 17а)		п.1 ст. 17 ФЗ-315 от 22.10.2014 г.
14.1.66	Дом жилой.	кон. XIX в.	Куды д., Кошевого ул., 1 (лит.А, а)		п.1 ст. 17 ФЗ-315 от 22.10.2014 г.
14.1.67	Здание школы.	нач. XX в.	Куды д., Ленина ул.		п.1 ст. 17 ФЗ-315 от 22.10.2014 г.
14.1.68	Дом жилой.	2-я пол. XIX в.	Куды д., Ленина ул., 9.		п.1 ст. 17 ФЗ-315 от 22.10.2014 г.
38:06:030104 Листвянка					
14.1.72	Церковь Николая Чудотворца.	1844 г.; 1848 г.; 1956 г.	Листвянка с., (Куликова ул., 90)		п.1 ст. 17 ФЗ-315 от 22.10.2014 г.
38:06:030106 Листвянка					
14.1.73	Братская могила красногвардейцев, погибших в годы гражданской войны; обелиск в память о земляках, погибших в годы ВОВ.	1918 г.; 1941-1945 гг.	Листвянка с., Горького ул.		п.1 ст. 17 ФЗ-315 от 22.10.2014 г.
38:06:030105 Листвянка					
14.1.74	Дом жилой Коновалова.	кон. XIX в.	Листвянка с., Горького ул., 43.		п.1 ст. 17 ФЗ-315 от 22.10.2014 г.

38:06:090201 Лыловщина					
14.1.77	Дом жилой Беловой.	кон. XIX в.	Лыловщина с. (Центральная ул., 42)		п.1 ст. 17 ФЗ-315 от 22.10.2014 г.
14.1.78	Дом жилой Малых.	кон. XIX в.	Лыловщина с. (Центральная ул., 44)		п.1 ст. 17 ФЗ-315 от 22.10.2014 г.
14.1.79	Дом жилой Беломестновой.	кон. XIX в.	Лыловщина с. (Центральная ул., 46)		п.1 ст. 17 ФЗ-315 от 22.10.2014 г.
14.1.82	Дом жилой Соколовой.	кон. XIX в.	Лыловщина с. (Центральная ул., между домами 10 и 12)		п.1 ст. 17 ФЗ-315 от 22.10.2014 г.
38:06:090202 Лыловщина					
14.1.80	Дом жилой.	кон. XIX в.	Лыловщина с. (Центральная ул., 53)		п.1 ст. 17 ФЗ-315 от 22.10.2014 г.
14.1.81	Церковь Владимирской Иконы Божьей Матери.	1814-1818 гг.	Лыловщина с. (Центральная ул., 59а?)		п.1 ст. 17 ФЗ-315 от 22.10.2014 г.
38:06:130401 Малая Еланка					
14.1.87	Дом жилой.	кон. XIX в.	Малая Елань с., Пролетарская ул., 29.		п.1 ст. 17 ФЗ-315 от 22.10.2014 г.
14.1.88	Дом жилой.	посл. треть XIX в.	Малая Елань с., Пролетарская ул., 51.		п.1 ст. 17 ФЗ-315 от 22.10.2014 г.
14.1.89	Дом жилой.	кон. XIX в.	Малая Елань с., Пролетарская ул., 57.		п.1 ст. 17 ФЗ-315 от 22.10.2014 г.
38:06:111001 Московщина					
14.1.91	Дом жилой Москвитиной.	кон. XIX в.	Московщина д.		п.1 ст. 17 ФЗ-315 от 22.10.2014 г.
38:06:071001 Максимовщина (Оёк)					
14.1.83	Дом жилой Гурова Н.Н..	кон. XIX в.	Максимовщина д. (Заречная ул., 16)		п.1 ст. 17 ФЗ-315 от 22.10.2014 г.
14.1.84	Дом жилой Агеева А.	кон. XIX в.	Максимовщина д. (Заречная ул., 20)		п.1 ст. 17 ФЗ-315 от 22.10.2014 г.
14.1.85	Дом жилой Перфильева А.С.	кон. XIX в.	Максимовщина д. (Заречная ул., 8)		п.1 ст. 17 ФЗ-315 от 22.10.2014 г.
38:06:070101 Оёк					
14.1.103	Дом жилой.	кон. XIX в.	Оек с., Декабристов ул., 22.		п.1 ст. 17 ФЗ-315 от 22.10.2014 г.
14.1.104	Усадьба: дом жилой, ворота.	1-я пол. XIX в., нач. XX в.	Оек с., Декабристов ул., 27.		п.1 ст. 17 ФЗ-315 от 22.10.2014 г.
14.1.111	Дом жилой.	кон. XIX в.	Оек с., Кирова ул., 65.		п.1 ст. 17 ФЗ-315 от 22.10.2014 г.
14.1.114	Дом жилой.	2-я пол. XIX в.	Оек с., Кирова ул., 69.		п.1 ст. 17 ФЗ-315 от 22.10.2014 г.
14.1.115	Дом жилой.	кон. XIX в.	Оек с., Кирова ул., 89.		п.1 ст. 17 ФЗ-315 от 22.10.2014 г.
14.1.128	Дом жилой.	кон. XIX в.	Оек с., Коммунистическая ул., 15.		п.1 ст. 17 ФЗ-315 от 22.10.2014 г.

14.1.130	Дом жилой.	нач. XX в.	Оек с., Коммунистическая ул., 91.		п.1 ст. 17 ФЗ-315 от 22.10.2014 г.
14.1.131	Дом жилой.	кон. XIX в.	Оек с., Коммунистическая ул., 93.		п.1 ст. 17 ФЗ-315 от 22.10.2014 г.
14.1.133	Братская могила сторонников Советской власти, погибших в годы гражданской войны.	апрель 1920 г.; 1966 г.	Оек с., напротив дома № 62 по ул. Кирова.		п.1 ст. 17 ФЗ-315 от 22.10.2014 г.
38:06:070103 Оёк					
14.1.108	Церковь Успения Пресвятой Богородицы.	1812-1845 гг.; нач. XX в., 1930-е гг.	Оек с., Коммунистическая ул., 2а, лит.А		п.1 ст. 17 ФЗ-315 от 22.10.2014 г.
38:06:070107 Оёк					
14.1.105	Колодец с журавлем.	2-я пол. XIX в.	Оек с., Депутатская ул., 30.		п.1 ст. 17 ФЗ-315 от 22.10.2014 г.
14.1.109	Дом жилой.	кон. XIX в.	Оек с., Кирова ул., 8.		п.1 ст. 17 ФЗ-315 от 22.10.2014 г.
38:06:070106 Оёк					
14.1.106	Дом жилой.	кон. XIX в.	Оек с., Заключенный пер., 1. (пер. Заклучный, 1)		п.1 ст. 17 ФЗ-315 от 22.10.2014 г.
14.1.107	Здание церкви.	1867г.(сер. XXв .-перенос)	Оек с., Кирова ул. (84)		п.1 ст. 17 ФЗ-315 от 22.10.2014 г.
14.1.110	Дом жилой.	кон. XIX в.	Оек с., Кирова ул., 64.		п.1 ст. 17 ФЗ-315 от 22.10.2014 г.
14.1.112	Дом жилой.	кон. XIX в.	Оек с., Кирова ул., 66.		п.1 ст. 17 ФЗ-315 от 22.10.2014 г.
14.1.113	Дом жилой.	кон. XIX в.	Оек с., Кирова ул., 68.		п.1 ст. 17 ФЗ-315 от 22.10.2014 г.
14.1.116	Дом жилой.	2-я пол. XIX в.	Оек с., Кирова ул., 116.		п.1 ст. 17 ФЗ-315 от 22.10.2014 г.
14.1.136	Дом жилой.	1-я пол. XIX в.(1829 г. ?)	Оек с., Победы ул., 2.		п.1 ст. 17 ФЗ-315 от 22.10.2014 г.
14.1.137	Дом жилой.	кон. XIX в.	Оек с., Пролетарская ул., 27.		п.1 ст. 17 ФЗ-315 от 22.10.2014 г.
14.1.139	Дом жилой.	кон. XIX в.	Оек с., Чапаева ул., 2.		п.1 ст. 17 ФЗ-315 от 22.10.2014 г.
38:06:070105 Оёк					
14.1.117	Дом жилой.	кон. XIX в.	Оек с., Кирова ул., 126.		п.1 ст. 17 ФЗ-315 от 22.10.2014 г.
14.1.118	Усадьба: здание церковно- приходской школы (дом жилой), амбар.	кон. XIX в. (1-я пол. XIX в. ?)	Оек с., Кирова ул., 132.		п.1 ст. 17 ФЗ-315 от 22.10.2014 г.
14.1.119	Усадьба Халитовых: лавка - дом жилой, конюшня.	кон. XIX в.	Оек с., Кирова ул., 134.		п.1 ст. 17 ФЗ-315 от 22.10.2014 г.
14.1.120	Усадьба: дом жилой, амбар.	кон. XIX в.	Оек с., Кирова ул., 136.		п.1 ст. 17 ФЗ-315 от 22.10.2014 г.
14.1.121	Дом жилой.	кон. XIX в.	Оек с., Кирова ул., 144.		п.1 ст. 17 ФЗ-315 от 22.10.2014 г.

14.1.125	Усадьба Какаурова А.Г.: дом жилой.	кон. XIX в. (1890-1900-е гг.)	Оек с., Кирова ул., 184.		п.1 ст. 17 ФЗ-315 от 22.10.2014 г.
14.1.138	Усадьба: дом жилой, амбар, ворота.	кон. XIX в.	Оек с., Советская 4-я ул., 2.		п.1 ст. 17 ФЗ-315 от 22.10.2014 г.
38:06:070104 Оёк					
14.1.122	Усадьба: дом жилой, конюшня, хоз.постройки (баня).	кон. XIX в. (1895-1900-е гг.)	Оек с., Кирова ул., 153.		п.1 ст. 17 ФЗ-315 от 22.10.2014 г.
14.1.123	Дом жилой.	кон. XIX в.	Оек с., Кирова ул., 155 (лит. А)		п.1 ст. 17 ФЗ-315 от 22.10.2014 г.
14.1.124	Дом жилой.	2-я пол. XIX в.	Оек с., Кирова ул., 157.		п.1 ст. 17 ФЗ-315 от 22.10.2014 г.
14.1.126	Дом жилой.	кон. XIX в.	Оек с., Кирова ул., 189.		п.1 ст. 17 ФЗ-315 от 22.10.2014 г.
14.1.127	Дом жилой.	кон. XIX в.	Оек с., Кирова ул., 195.		п.1 ст. 17 ФЗ-315 от 22.10.2014 г.
14.1.134	Дом жилой.	кон. XIX в. (1890-1900-е гг.)	Оек с., Октября ул., 8-б.		п.1 ст. 17 ФЗ-315 от 22.10.2014 г.
14.1.135	Дом жилой.	кон. XIX в.	Оек с., Октября ул., 9.		п.1 ст. 17 ФЗ-315 от 22.10.2014 г.
38:06:080101 Ревякина					
14.1.142	Дом жилой.	кон. XIX в.	Ревякино с., Байкальская ул., 3 (Ревякина ул., 3)		п.1 ст. 17 ФЗ-315 от 22.10.2014 г.
14.1.143	Дом жилой.	кон. XIX в.	Ревякино с., Байкальская ул., 10.		п.1 ст. 17 ФЗ-315 от 22.10.2014 г.
14.1.144	Дом жилой.	кон. XIX в.	Ревякино с., Байкальская ул., 12.		п.1 ст. 17 ФЗ-315 от 22.10.2014 г.
38:06:080102 Ревякина					
14.1.145	Усадьба: дом жилой, ворота.	кон. XIX в.	Ревякино с., Каландарашвили ул., 18.		п.1 ст. 17 ФЗ-315 от 22.10.2014 г.
38:06:050401 Рязановщина					
14.1.146	Здание школы.	кон. XIX в.	Рязановщина с.		п.1 ст. 17 ФЗ-315 от 22.10.2014 г.
38:06:040302 Сайгуты					
14.1.149	Дом жилой.	кон. XIX в.	Сайгуты с., Комсомольская ул., 55.		п.1 ст. 17 ФЗ-315 от 22.10.2014 г.
38:06:040103 Степановка					
14.1.155	Здание школы.	нач. XX в.	Степановка д., Партизанская ул.		п.1 ст. 17 ФЗ-315 от 22.10.2014 г.
14.1.156	Усадьба Телегиной: дом жилой, амбар.	2-я пол. XIX в.	Степановка д., Партизанская ул.		п.1 ст. 17 ФЗ-315 от 22.10.2014 г.
14.1.157	Дом жилой.	кон. XIX в.	Степановка д., Партизанская ул., 21.		п.1 ст. 17 ФЗ-315 от 22.10.2014 г.
14.1.158	Дом жилой.	2-я пол. XIX в.	Степановка д., Партизанская ул., 3.		п.1 ст. 17 ФЗ-315 от 22.10.2014 г.
14.1.159	Дом жилой Хвойнова.	2-я пол. XIX в.	Степановка д., Партизанская ул., 38.		п.1 ст. 17 ФЗ-315 от 22.10.2014 г.
14.1.160	Усадьба: дом жилой, ворота.	кон. XIX в.	Степановка д., Партизанская ул., 39.		п.1 ст. 17 ФЗ-315 от 22.10.2014 г.



14.1.161	Дом жилой.	сер. XIX в.	Степановка д., Партизанская ул., 53.		п.1 ст. 17 ФЗ-315 от 22.10.2014 г.
14.1.162	Усадьба: дом жилой, ворота.	кон. XIX в.	Степановка д., Партизанская ул., 60.		п.1 ст. 17 ФЗ-315 от 22.10.2014 г.
14.1.163	Усадьба: дом жилой, амбары, навесы, ворота.	кон. XIX в.	Степановка д., Партизанская ул., 62.		п.1 ст. 17 ФЗ-315 от 22.10.2014 г.
14.1.164	Дом жилой.	сер. XIX в.	Степановка д., Партизанская ул., 64.		п.1 ст. 17 ФЗ-315 от 22.10.2014 г.
14.1.165	Дом жилой.	кон. XIX в.	Степановка д., Партизанская ул., 67.		п.1 ст. 17 ФЗ-315 от 22.10.2014 г.
14.1.166	Дом жилой Бекетова.	кон. XIX в.	Степановка д., Партизанская ул., 70.		п.1 ст. 17 ФЗ-315 от 22.10.2014 г.
14.1.167	Дом жилой.	кон. XIX в.	Степановка д., Партизанская ул., 81.		п.1 ст. 17 ФЗ-315 от 22.10.2014 г.
14.1.168	Усадьба Зверевой: дом жилой, ворота.	2-я пол. XIX в.	Степановка д., Партизанская ул., 83.		п.1 ст. 17 ФЗ-315 от 22.10.2014 г.
38:06:090401 Тайтура					
14.1.169	Дом жилой Затопляевой.	2-я пол. XIX в.	Тайтура д. (пер. Березовый, 1)		п.1 ст. 17 ФЗ-315 от 22.10.2014 г.
14.1.170	Дом жилой Анисимовой.	кон. XIX в.	Тайтура д. (Центральная ул., 26)		п.1 ст. 17 ФЗ-315 от 22.10.2014 г.
38:06:090501 Тихонова падь					
14.1.171	Усадьба Верхотина: дом жилой, ворота.	кон. XIX в.	Тихонова Падь с.		п.1 ст. 17 ФЗ-315 от 22.10.2014 г.
14.1.172	Дом жилой Половниковой.	кон. XIX в.	Тихонова Падь с. (Центральная ул., 30)		п.1 ст. 17 ФЗ-315 от 22.10.2014 г.
14.1.173	Дом жилой Давыдова.	кон. XIX в.	Тихонова Падь с.		п.1 ст. 17 ФЗ-315 от 22.10.2014 г.
14.1.174	Дом жилой.	кон. XIX в.	Тихонова Падь с.		п.1 ст. 17 ФЗ-315 от 22.10.2014 г.
14.1.175	Церковь Святых Апостолов Петра и Павла (Петропавловская).	1890-1892 гг.	Тихонова Падь с., в центре села.		п.1 ст. 17 ФЗ-315 от 22.10.2014 г.
38:06:110103 Урик					
14.1.178	Могилы братьев Ченских С.И. и И.И. - участников борьбы за Советскую власть.	апрель 1921 г.; 1963 г.	Урик с.		п.1 ст. 17 ФЗ-315 от 22.10.2014 г.
14.1.184	Дом жилой.	кон. XIX - нач. XX вв.	Урик с., Братьев Ченских ул., 3.		п.1 ст. 17 ФЗ-315 от 22.10.2014 г.
14.1.185	Дом жилой.	кон. XIX в.	Урик с., Братьев Ченских ул., 9.		п.1 ст. 17 ФЗ-315 от 22.10.2014 г.
14.1.186	Усадьба Брызгалова: дом жилой, навес, амбар, ворота.	2-я пол. XIX в.	Урик с., Братьев Ченских ул., 23.		п.1 ст. 17 ФЗ-315 от 22.10.2014 г.
14.1.188	Усадьба Арсентьева: дом жилой, амбар, навес, хоз. постройки.	нач. XX в.	Урик с., Братьев Ченских ул., 45.		п.1 ст. 17 ФЗ-315 от 22.10.2014 г.



14.1.189	Дом жилой крестьянина Утанкова В.И.	1890 г.	Урик с., Братьев Ченских ул., 49 (лит. Д)		п.1 ст. 17 ФЗ-315 от 22.10.2014 г.
38:06:110102 Урик					
14.1.179	Усадьба: дом жилой, ворота.	кон. XIX в.	Урик с., Береговая ул., 6-8.(перевезен из Разводной)		п.1 ст. 17 ФЗ-315 от 22.10.2014 г.
14.1.180	Дом жилой Дуракова.	2-я пол. XIX в.	Урик с., Береговая ул., 24.		п.1 ст. 17 ФЗ-315 от 22.10.2014 г.
14.1.181	Дом жилой Нехороших.	кон. XIX - нач. XX вв.	Урик с., Береговая ул., 28		п.1 ст. 17 ФЗ-315 от 22.10.2014 г.
14.1.182	Усадьба Стерхова: дом жилой, амбар, баня, навесы, хлев.	кон. XIX - нач. XX вв.	Урик с., Береговая ул., 32-а.		п.1 ст. 17 ФЗ-315 от 22.10.2014 г.
14.1.183	Дом жилой Рыбакова.	кон. XIX - нач. XX вв.	Урик с., Береговая ул., 52.		п.1 ст. 17 ФЗ-315 от 22.10.2014 г.
14.1.197	Усадьба Вятчина: дом жилой, хоз. постройка.	1912-1916 гг.	Урик с., Подгорный пер., 18.		п.1 ст. 17 ФЗ-315 от 22.10.2014 г.
14.1.198	Дом жилой.	кон. XIX в.	Урик с., Советская ул., 2.		п.1 ст. 17 ФЗ-315 от 22.10.2014 г.
14.1.200	Дом жилой (дом причта).	кон. XIX - нач. XX вв.	Урик с., Советская ул., 4.		п.1 ст. 17 ФЗ-315 от 22.10.2014 г.
14.1.201	Дом жилой Малых Е.М.	кон. XIX в.	Урик с., Степной пер., 1.		п.1 ст. 17 ФЗ-315 от 22.10.2014 г.
38:06:110101 Урик					
14.1.190	Ворота.	1930-е гг.	Урик с., Лунина ул., 42.		п.1 ст. 17 ФЗ-315 от 22.10.2014 г.
14.1.191	Усадьба Яковлева: дом жилой, хоз. постройки, ворота.	1838 г.	Урик с., Мира ул., 2.		п.1 ст. 17 ФЗ-315 от 22.10.2014 г.
14.1.192	Усадьба Ченских: дом жилой, амбар, баня, навес, кладовая с погребом, колодец.	кон. XIX в.	Урик с., Мира ул., 4.		п.1 ст. 17 ФЗ-315 от 22.10.2014 г.
38:06:060201 Усть-Балей					
14.1.202	Дом жилой.	кон. XIX в.	Усть-Балей с., Ангарская ул., 2 (бывш. Ангарская ул., ?)		п.1 ст. 17 ФЗ-315 от 22.10.2014 г.
14.1.205	Дом жилой.	кон. XIX в.	Усть-Балей с., Кузнечный пер., 12.		п.1 ст. 17 ФЗ-315 от 22.10.2014 г.
14.1.206	Дом жилой.	нач. XIX в.	Усть-Балей с., Кузнечный пер., 18.		п.1 ст. 17 ФЗ-315 от 22.10.2014 г.
14.1.207	Здание магазина.	кон. XIX в.	Усть-Балей с., Кузнечный пер., 31.		п.1 ст. 17 ФЗ-315 от 22.10.2014 г.
14.1.208	Усадьба: дом жилой, ворота.	кон. XIX в.	Усть-Балей с., Пионерский пер., 8.		п.1 ст. 17 ФЗ-315 от 22.10.2014 г.
14.1.209	Дом жилой.	кон. XIX в.	Усть-Балей с., Пионерский пер., 11.		п.1 ст. 17 ФЗ-315 от 22.10.2014 г.
38:06:060203 Усть-Балей					
14.1.203	Усадьба: дом жилой, амбар, хозпостройки	кон. XIX в.	Усть-Балей с., Дунайская ул., 3.		п.1 ст. 17 ФЗ-315 от 22.10.2014 г.

14.1.204	Усадьба: дом жилой, ворота.	кон. XIX в.	Усть-Балей с., Дунайская ул., 24 (Дунайская ул., 22 лит.А)	п.1 ст. 17 ФЗ-315 от 22.10.2014 г.
38:06:110601 Усть-Куда				
14.1.210	Усадьба: дом жилой, амбар.	2-я пол. - кон. XIX в.	Усть-Куда с.	п.1 ст. 17 ФЗ-315 от 22.10.2014 г.
14.1.211	Усадьба Поповых: дом жилой, ворота.	2-я пол. - кон. XIX в.	Усть-Куда с., Декабристов пер., 1.	п.1 ст. 17 ФЗ-315 от 22.10.2014 г.
14.1.212	Усадьба: дом жилой, амбар, ворота.	1900-е гг.	Усть-Куда с., Декабристов пер., 6.	п.1 ст. 17 ФЗ-315 от 22.10.2014 г.
14.1.213	Дом жилой.	кон. XIX в.	Усть-Куда с., Заречная ул., 14.	п.1 ст. 17 ФЗ-315 от 22.10.2014 г.
14.1.214	Дом жилой Попова И.С.	кон. XIX в.	Усть-Куда с., Заречная ул., 20.	п.1 ст. 17 ФЗ-315 от 22.10.2014 г.
14.1.215	Дом священнослужителя.	нач. XX в.	Усть-Куда с., Муханова ул., 4 (бывш. Муханова ул., 2).	п.1 ст. 17 ФЗ-315 от 22.10.2014 г.
14.1.216	Дом жилой Окуловой К.П.	кон. XIX в.	Усть-Куда с., Поджио ул., 12 (бывш. Поджио ул., 7).	п.1 ст. 17 ФЗ-315 от 22.10.2014 г.
14.1.217	Усадьба Кузьминой: дом жилой, амбар, ворота.	сер. XIX в.	Усть-Куда с., Поджио ул., 14.	п.1 ст. 17 ФЗ-315 от 22.10.2014 г.
14.1.218	Дом жилой Силиных.	сер. XIX в.	Усть-Куда с., Поджио ул., 17 (бывш. Поджио ул., 16).	п.1 ст. 17 ФЗ-315 от 22.10.2014 г.
14.1.220	Усадьба: дом жилой, амбар.	кон. XIX в.	Усть-Куда с., Поджио ул., 4.	п.1 ст. 17 ФЗ-315 от 22.10.2014 г.
14.1.221	Дом жилой Попова Т.П.	кон. XIX - нач. XX вв.	Усть-Куда с., Раздольная ул., 1.	п.1 ст. 17 ФЗ-315 от 22.10.2014 г.
14.1.222	Дом жилой.	1887 г.	Усть-Куда с., Раздольная ул., 10.	п.1 ст. 17 ФЗ-315 от 22.10.2014 г.
14.1.223	Усадьба: дом жилой, ворота.	кон. XIX в.	Усть-Куда с., Урожайная ул., 18.	п.1 ст. 17 ФЗ-315 от 22.10.2014 г.
38:06:100105 Хомутово				
14.1.224	Дом жилой.	кон. XIX в.	Хомутово с., Гоголя ул., 10.	п.1 ст. 17 ФЗ-315 от 22.10.2014 г.
14.1.239	Усадьба: дом жилой, ворота.	нач. XX в.	Хомутово с., Колхозная ул., 23.	п.1 ст. 17 ФЗ-315 от 22.10.2014 г.
14.1.240	Дом жилой.	кон. XIX в.	Хомутово с., Колхозная ул., 29.	п.1 ст. 17 ФЗ-315 от 22.10.2014 г.
14.1.243	Дом жилой.	нач. XX в.	Хомутово с., Колхозная ул., 57.	п.1 ст. 17 ФЗ-315 от 22.10.2014 г.
14.1.246	Дом жилой.	кон. XIX в.	Хомутово с., Партизанская ул., 5.	п.1 ст. 17 ФЗ-315 от 22.10.2014 г.
14.1.247	Дом жилой.	кон. XIX в.	Хомутово с., Партизанская ул., 12.	п.1 ст. 17 ФЗ-315 от 22.10.2014 г.
14.1.248	Дом жилой.	нач. XX в.	Хомутово с., Пушкина ул., 3 (лит.А).	п.1 ст. 17 ФЗ-315 от 22.10.2014 г.
38:06:100103 Хомутово				
14.1.225	Дом жилой.	кон. XIX в.	Хомутово с., Горького ул., 14.	п.1 ст. 17 ФЗ-315 от 22.10.2014 г.
14.1.226	Дом жилой.	кон. XIX в.	Хомутово с., Дальняя ул., 1.	п.1 ст. 17 ФЗ-315 от 22.10.2014 г.

14.1.227	Дом жилой.	кон. XIX в.	Хомутово с., Дальняя ул., 2.	п.1 ст. 17 ФЗ-315 от 22.10.2014 г.
14.1.229	Дом жилой.	кон. XIX в.	Хомутово с., Кирова ул., 18.	п.1 ст. 17 ФЗ-315 от 22.10.2014 г.
14.1.232	Дом жилой.	кон. XIX в.	Хомутово с., Кирова ул., 86.	п.1 ст. 17 ФЗ-315 от 22.10.2014 г.
14.1.249	Ворота.	кон. XIX в.	Хомутово с., Щербакова ул., 11.	п.1 ст. 17 ФЗ-315 от 22.10.2014 г.
14.1.250	Дом жилой.	кон. XIX в.	Хомутово с., Щербакова ул., 17.	п.1 ст. 17 ФЗ-315 от 22.10.2014 г.
38:06:100101 Хомутово				
14.1.230	Дом жилой.	кон. XIX в.	Хомутово с., Кирова ул., 57.	п.1 ст. 17 ФЗ-315 от 22.10.2014 г.
14.1.231	Дом жилой.	кон. XIX в.	Хомутово с., Кирова ул., 79-81.	п.1 ст. 17 ФЗ-315 от 22.10.2014 г.
14.1.233	Дом жилой.	кон. XIX в.	Хомутово с., Кирова ул., 87-89.	п.1 ст. 17 ФЗ-315 от 22.10.2014 г.
14.1.234	Дом жилой.	кон. XIX в.	Хомутово с., Кирова ул., дом на пустыре между усадьбами 155 и 161 (149).	п.1 ст. 17 ФЗ-315 от 22.10.2014 г.
14.1.235	Ворота	кон. XIX в.	Хомутово с., Кирова ул., 101.	п.1 ст. 17 ФЗ-315 от 22.10.2014 г.
14.1.236	Дом жилой.	кон. XIX в.	Хомутово с., Колхозная ул., 4.	п.1 ст. 17 ФЗ-315 от 22.10.2014 г.
14.1.237	Дом жилой.	нач. XIX в.	Хомутово с., Колхозная ул., 20.	п.1 ст. 17 ФЗ-315 от 22.10.2014 г.
14.1.238	Дом жилой.	кон. XIX в.	Хомутово с., Колхозная ул., 22.	п.1 ст. 17 ФЗ-315 от 22.10.2014 г.
14.1.241	Дом жилой.	нач. XX в.	Хомутово с., Колхозная ул., 40.	п.1 ст. 17 ФЗ-315 от 22.10.2014 г.
14.1.242	Дом жилой.	нач. XX в.	Хомутово с., Колхозная ул., 46.	п.1 ст. 17 ФЗ-315 от 22.10.2014 г.
14.1.244	Усадьба: дом жилой, амбар.	кон. XIX в., нач. XX в.	Хомутово с., Колхозная ул., 90.	п.1 ст. 17 ФЗ-315 от 22.10.2014 г.
14.1.245	Дом жилой.	кон. XIX в.	Хомутово с., Кольцовская ул., 1.	п.1 ст. 17 ФЗ-315 от 22.10.2014 г.
38:06:080401 Черемушка				
14.1.254	Дом жилой Кочнева.	кон. XIX в.	Черемушки д., (Дзержинского ул., 19)	п.1 ст. 17 ФЗ-315 от 22.10.2014 г.
38:06:090102 Ширяева				
14.1.255	Дом жилой Ширяева.	кон. XIX в.	Ширяево д. (2-го Августа ул., 21)	п.1 ст. 17 ФЗ-315 от 22.10.2014 г.
14.1.256	Дом жилой Ширлевой.	кон. XIX в.	Ширяево д. (2-го Августа ул., 22)	п.1 ст. 17 ФЗ-315 от 22.10.2014 г.
14.1.257	Дом жилой Купрякова.	кон. XIX в.	Ширяево д. (2-го Августа ул., 36)	п.1 ст. 17 ФЗ-315 от 22.10.2014 г.

Перечень составлен в соответствии с "Перечнем выявленных объектов культурного наследия, расположенных на территории Иркутской области", утвержденным приказом службы по охране объектов культурного наследия Иркутской области от 14.02.2017 № 18-спр,

**Перечень координат границ выявленных объектов археологического наследия,  
расположенных в Иркутском районе (система координат WGS-84)**

№ по перечню	Наименование объекта археологического наследия	Угол поворота	ВД	СШ
14.2.61	Стоянка Малые Коты (основная часть)	1	105,4,54.8	51,54,16.9
		2	105,4,55.4	51,54,17.1
		3	105,4,56.7	51,54,17.2
		4	105,4,56.6	51,54,18.3
		5	105,4,56.54	51,54,19.4
		6	105,4,53.66	51,54,19.4
	Стоянка Малые Коты (юго- восточная часть)	1	105,4,58.3	51,54,16.7
		2	105,4,58.2	51,54,16.9
		3	105,4,58.6	51,54,17.0
		4	105,4,58.7	51,54,16.7
14.2.62	Стоянка Большие Коты	1	105,4,3.6	51,54,10.8
		2	105,4,3.5	51,54,12.2
		3	105,4,19.4	51,54,14.1
		4	105,4,19.6	51,54,12.1
		5	105,4,15.9	51,54,12.2
		6	105,4,15.9	51,54,12.4
		7	105,4,13.7	51,54,12.5
		8	105,4,11.2	51,54,12.4
		9	105,4,8.7	51,54,12.4
		10	105,4,6.8	51,54,12.3
14.2.63	Стоянка Падь Жилище 1	1	105,3,52.0	51,54,1.9
		2	105,3,55.64	51,54,5.14
		3	105,3,55.0	51,54,5.10
		4	105,3,52.6	51,54,3.6
		5	105,3,47.8	51,54,4.5
		6	105,3,47.43	51,54,4.32
14.2.64	Стоянка Падь Жилище 2	1	105,3,51.63	51,54,1.38
		2	105,3,51.15	51,54,1.74
		3	105,3,49.54	51,54,2.74
		4	105,3,47.2	51,54,3.5
		5	105,3,42.3	51,54,2.5
		6	105,3,45.1	51,53,58.8
		7	105,3,45.77	51,53,58.68
14.2.305	Стоянка Большие Коты Гребешок-мыс	1	105,4,38.82	51,54,17.18
		2	105,4,45.51	51,54,17.81
		3	105,4,46.66	51,54,19.5
		4	105,4,45.73	51,54,23.72
		5	105,4,47.18	51,54,23.95
		6	105,4,49.69	51,54,15.74
		7	105,4,39.59	51,54,14.62
		1	104,51,33.7	51,51,22.7
		2	104,51,35.4	51,51,23.9
		3	104,51,37.0	51,51,25.6
		4	104,51,39.6	51,51,28.8

14.2.78	Стоянка Крестовская	5	104,51,44.4	51,51,34.1
		6	104,51,40.9	51,51,34.1
		7	104,51,36.3	51,51,35.9
		8	104,51,33.3	51,51,33.6
		9	104,51,27.3	51,51,30.0
		10	104,51,28.8	51,51,28.3
		11	104,51,29.9	51,51,25.9
		12	104,51,28.8	51,51,25.6
		13	104,51,30.2	51,51,24.6
		14	104,51,33.6	51,51,22.9
14.2.79	Стоянка Рогатка	1	104,49,56.0	51,52,4.0
		2	104,49,58.6	51,52,3
		3	104,49,58.1	51,52,2.4
		4	104,49,55.2	51,52,3.2
		5	104,49,53.4	51,52,4.2
		6	104,49,47.6	51,52,6.4
		7	104,49,44.7	51,52,8.4
		8	104,49,46.3	51,52,8.8
14.2.80	Стоянка Никола 1	1	104,49,48.1	51,52,56.2
		2	104,49,48.7	51,52,55.8
		3	104,49,49.2	51,52,55.2
		4	104,49,49.7	51,52,54.3
		5	104,49,50.1	51,52,53.5
		6	104,49,51.1	51,52,53.0
		7	104,49,50.7	51,52,55.2
		8	104,49,50.2	51,52,58.0
		9	104,49,48.9	51,52,57.5
		10	104,49,48.5	51,52,57.2
		11	104,49,48.3	51,52,56.6
14.2.81	Стоянка Никола 2	1	104,49,44.4	51,53,5.7
		2	104,49,44.1	51,53,5.6
		3	104,49,43.9	51,53,5.1
		4	104,49,44.2	51,53,3.8
		5	104,49,44.8	51,53,3.0
		6	104,49,46.8	51,53,1.4
		7	104,49,47.7	51,53,0.8
		8	104,49,49.2	51,53,0.7
		9	104,49,47.9	51,53,5.5
14.2.272	Стоянка Метеостанция	1	104,49,41.7	51,52,21
		2	104,49,43.6	51,52,20.7
		3	104,49,44.0	51,52,14.7
		4	104,49,41.8	51,52,14.6
14.2.274	Стоянка Никола 3	1	104,49,44.4	51,53,6
		2	104,49,44.6	51,53,6.8
		3	104,49,44.3	51,53,9.0
		4	104,49,44.7	51,53,9.5
		5	104,49,46.6	51,53,9.2
		6	104,49,47.0	51,53,9.1
		7	104,49,47.5	51,53,7.7

		8	104,49,47.7	51,53,6.6
14.2.82	Стоянка Деревня Никола	1	104,49,27.4	51,53,29.2
		2	104,49,29.6	51,53,31.5
		3	104,49,25.1	51,53,33.2
		4	104,49,23.3	51,53,32.0
		5	104,49,23.6	51,53,31.5
		6	104,49,24.0	51,53,31.1
		7	104,49,24.6	51,53,30.5
14.2.252	Стоянка Никола 4 (Никола 3)	1	104,49,40.7	51,53,27.9
		2	104,49,41.6	51,53,26.1
		3	104,49,40.4	51,53,25.7
		4	104,49,39.3	51,53,26.8
14.2.152	Стоянка Мамоны	1	104,8,59.4	52,18,28.68
		2	104,9,0.5	52,18,29.61
		3	104,9,3.1	52,18,28.61
		4	104,9,1.96	52,18,27.53
14.2.157	Стоянка Коновалова Падь	1	104,7,26.1	52,26,4.9
		2	104,7,24.0	52,26,6.6
		3	104,7,26.2	52,26,7.2
		4	104,7,28.5	52,26,4.6
14.2.160	Стоянка Усть-Куда 2	1	104,7,43.0	52,26,0.8
		2	104,8,3.85	52,26,0.9
		3	104,8,3.15	52,26,9.19
		4	104,7,42.14	52,26,9.7
14.2.301	Стоянка Мухановская 2	1	104,7,14.49	52,26,8.9
		2	104,7,23.48	52,26,5.26
		3	104,7,15.64	52,26,3.24
		4	104,7,9.27	52,26,5.4
14.2.165	Стоянка Столбово 2	1	104,13,37.80	52,25,32.5
		2	104,13,34.10	52,25,35.8
		3	104,13,26.85	52,25,33.6
		4	104,13,22.90	52,25,41.6
		5	104,13,1.9	52,25,39.1
		6	104,13,0.7	52,25,37.6
		7	104,13,8.1	52,25,27.6
14.2.122	Стоянка Парфёновка	1	104,17,44.03	52,20,43.40
		2	104,17,47.75	52,20,42.96
		3	104,17,49.66	52,20,39.29
		4	104,17,48.22	52,20,36.69
		5	104,17,55.03	52,20,29.16
		6	104,17,58.23	52,20,27.99
		7	104,17,58.84	52,20,27.54
		8	104,17,57.1	52,20,26.49
		9	104,17,44.1	52,20,37.6
		10	104,17,42.84	52,20,38.67
		11	104,17,41.6	52,20,38.92
		12	104,17,39.85	52,20,41.52
14.2.124	Стоянка Падь Жарникова 2	границы отсутствуют		
14.2.125	Стоянка Верховенская гора 2	в границах ОАН ФГО Верховенская гора		

14.2.127	Могильник Падь Ушканка	границы отсутствуют		
14.2.154	Стоянка Карлук 1	1	104,20,14.8	52,24,0.5
		2	104,20,16.1	52,23,59.1
		3	104,20,12.0	52,23,56.4
		4	104,20,13.0	52,23,55.5
		5	104,20,11.3	52,23,54.1
		6	104,20,09.1	52,23,54.9
14.2.155	Стоянка Карлук 2	1	104,20,8.3	52,24,6.9
		2	104,20,1.6	52,24,10.5
		3	104,19,56.7	52,24,7.2
		4	104,20,3.3	52,24,2.67
14.2.166	Стоянка Городская падь 1	границы территории утверждены (копия приказа прилагается)		
14.2.167	Стоянка Городская падь 2	1	104,15,1.3	52,24,47.5
		2	104,15,10.37	52,24,49.60
		3	104,15,13.58	52,24,45.15
		4	104,15,6.7	52,24,42.58
		5	104,15,2.0	52,24,45.20
14.2.127	Могильник Падь Ушканка	границы отсутствуют		
14.2.163	Стоянка Падь Кашена	1	104,9,52.09	52,27,32.97
		2	104,9,55.55	52,27,29.97
		3	104,9,52.2	52,27,29.36
		4	104,9,49.33	52,27,31.24
14.2.170	Стоянка Урик 3	1	104,15,41.98	52,27,37.27
		2	104,15,51.47	52,27,38.23
		3	104,15,51.78	52,27,36.5
		4	104,15,42.1	52,27,35.8
14.2.171	Стоянка Урик 4	1	104,15,56.42	52,27,32.71
		2	104,16,0.64	52,27,33.22
		3	104,16,0.95	52,27,31.55
		4	104,15,56.84	52,27,31.04
14.2.172	Стоянка Гора Точильная	1	104,15,38.5	52,25,35.60
		2	104,15,35.4	52,25,39.5
		3	104,15,29.4	52,25,39.05
		4	104,15,24.77	52,25,34.60
		5	104,15,30.3	52,25,28.49
		6	104,15,40.1	52,25,31.24
14.2.177	Стоянка Хомутово 1	1	104,21,47.0	52,27,39.9
		2	104,21,47.0	52,27,40.4
		3	104,21,52.8	52,27,40.7
		4	104,21,52.9	52,27,40.3
		5	104,21,49.0	52,27,39.8
14.2.179	Стоянка Хомутово 3	1	104,21,13.10	52,29,38.1
		2	104,21,5.13	52,29,38.8
		3	104,21,7.3	52,29,43.4
		4	104,21,14.12	52,29,43.6
14.2.180	Стоянка Хомутово 4	1	104,22,23.0	52,29,36.3
		2	104,22,11.9	52,29,31.8
		3	104,22,0.5	52,29,45.5

		4	104,22,15.88	52,29,48.94
14.2.181	Стоянка Хомутово 5	1	104,22,54.8	52,30,2.6
		2	104,23,18.1	52,30,3.6
		3	104,23,8.3	52,29,55.7
		4	104,23,01.0	52,29,51.7
14.2.183	Стоянка Оёк (аэродром)	1	104,26,45.6	52,33,48.5
		2	104,26,44.5	52,33,43.5
		3	104,26,39.2	52,33,44.4
		4	104,26,38.4	52,33,51.4
14.2.184	Стоянка Малый Кот	1	104,29,58.21	52,33,38.6
		2	104,29,51.29	52,33,41.64
		3	104,29,53.74	52,33,46.62
		4	104,30,7.33	52,33,41.87
14.2.191	Стоянка Жердовка 2	1	104,32,0.80	52,39,3.0
		2	104,32,2.40	52,39,2.27
		3	104,32,5.3	52,39,3.09
		4	104,32,6.6	52,39,4.24
		5	104,32,4.73	52,39,5.02
14.2.192	Стоянка Жердовка 3	1	104,31,52.0	52,38,56.8
		2	104,31,51.14	52,38,58.12
		3	104,31,44.4	52,38,54.8
		4	104,31,47.5	52,38,54.4
		5	104,31,50.65	52,38,55.16
14.2.202	Стоянка Черемушка 1	1	104,34,29.8	52,38,55.10
		2	104,34,32.30	52,38,55.82
		3	104,34,35.1	52,38,57.98
		4	104,34,34.3	52,38,59.35
		5	104,34,28.4	52,38,55.88
14.2.212	Стоянка 5-й км Александровского тракта	1	104,17,38.15	52,22,26.08
		2	104,17,44.89	52,22,23.32
		3	104,17,41.94	52,22,20.89
		4	104,17,34.98	52,22,23.81
14.2.213	Стоянка 9-й км Александровского тракта	1	104,15,42.33	52,22,35.41
		3	104,15,42.92	52,22,31.47
		2	104,15,46.05	52,22,33.5
		4	104,15,39.2	52,22,33.14
14.2.214	Стоянка Озерное	границы отсутствуют		
14.2.225	Стоянка Коты Кудинские	1	104,29,23.8	52,33,22.7
		2	104,29,38.10	52,33,28.7
		3	104,29,25.2	52,33,30.6
		4	104,29,21.3	52,33,29.1
14.2.239	Стоянка Оек-Аэродром 2 (аэроклуб)	1	104,26,7.5	52,33,20.4
		2	104,26,26.6	52,33,20.4
		3	104,26,26.9	52,33,14.8
		4	104,26,7.5	52,33,14.8
14.2.240	Стоянка Падь Крестовая	1	104,20,18.6	52,31,53.7
		2	104,20,24.0	52,31,53.75
		3	104,20,24.4	52,31,49.48
		4	104,20,18.94	52,31,49.5



14.2.241	Стоянка Падь Волчья	1	104,15,17.30	52,30,15.3
		2	104,15,19.7	52,30,16.6
		3	104,15,21.0	52,30,15.5
		4	104,15,19.2	52,30,13.0
14.2.244	Стоянка Мха 5	1	104,10,48.07	52,26,46.3
		2	104,10,51.86	52,26,45.28
		3	104,10,49.9	52,26,43.8
		4	104,10,44.93	52,26,45.1
		5	104,10,46.29	52,26,46.02
14.2.265	Стоянка Глазунова 1	1	104,16,35.5	52,23,4.4
		2	104,16,49.9	52,23,4.0
		3	104,16,41.6	52,23,7.8
		4	104,16,35.7	52,23,6.8
14.2.268	Стоянка Багульник	границы территории утверждены (копия приказа прилагается)		
14.2.269	Стоянка Багульник 1	1	104,16,33.58	52,22,18.21
		2	104,16,30.91	52,22,18.21
		3	104,16,30.91	52,22,14.96
		4	104,16,36.24	52,22,14.96
14.2.289	Стоянка Лыловщина	1	104,14,57.9	52,31,52.4
		2	104,14,59.3	52,31,53.2
		3	104,15,0.5	52,31,52.1
		4	104,14,59.2	52,31,51.2
14.2.291	Стоянка Падь Грановская	1	104,18,23.60	52,29,53.83
		2	104,18,23.60	52,29,48.83
		3	104,18,15.28	52,29,48.83
		4	104,18,15.28	52,29,53.84
14.2.293	Стоянка Мамоны 4	1	104,10,21.3	52,18,24.6
		2	104,10,18.90	52,18,28.50
		3	104,10,9.8	52,18,29.90
		4	104,10,7.2	52,18,26.0
14.2.295	Стоянка Лыловщина 2	1	104,14,56.03	52,30,21.9
		2	104,14,57.76	52,30,21.8
		3	104,14,55.3	52,30,18.9
		4	104,14,53.40	52,30,19.10
14.2.296	Стоянка Мха 6	1	104,10,21.10	52,26,52.8
		2	104,10,25.01	52,26,57.6
		3	104,10,32.86	52,26,55.54
		4	104,10,31.79	52,26,52.9
		5	104,10,29.15	52,26,52.58
		6	104,10,26.12	52,26,51.11
14.2.297	Стоянка Малая Еланка 3	1	104,3,51.99	52,21,55.27
		2	104,4,5.36	52,21,52.05
		3	104,3,44.77	52,21,39.27
		4	104,3,36.98	52,21,42.8
		1	104,17,58.9	52,25,56.78
		2	104,17,55.45	52,25,56.46
		3	104,17,53.19	52,25,56.17
		4	104,17,50.7	52,25,55.55

14.2.298	Стоянка Усть-Карлук 1	5	104,17,46.98	52,25,54.5		
		6	104,17,43.06	52,25,54.4		
		7	104,17,41.46	52,25,54.27		
		8	104,17,39.97	52,25,54.43		
		9	104,17,37.8	52,25,53.25		
		10	104,17,34.95	52,25,54.42		
		11	104,17,31.64	52,25,54.51		
		12	104,17,30.4	52,25,54.7		
		13	104,17,28.58	52,25,54.95		
		14	104,17,27.31	52,25,55.25		
		15	104,17,26.22	52,25,54.47		
		16	104,17,34.76	52,25,50.58		
		17	104,17,59.29	52,25,55.67		
		14.2.308	Стоянка Хомутово-Миллионка	1	104,20,31.26	52,29,12.66
				2	104,20,32.82	52,29,11.98
				3	104,20,33.76	52,29,11.09
				4	104,20,33.67	52,29,9.91
5	104,20,31.31			52,29,7.71		
6	104,20,29.8			52,29,7.34		
7	104,20,26.31			52,29,8.58		
14.2.309	Поселение Старое Хомутово	1	104,22,57.65	52,27,50.2		
		2	104,22,56.2	52,27,48.26		
		3	104,22,46.12	52,27,47.13		
		4	104,22,42.89	52,27,46.9		
		5	104,22,41.73	52,27,47.41		
		6	104,22,42.23	52,27,47.8		
		7	104,22,43.34	52,27,47.15		
		8	104,22,46.59	52,27,48.36		
		9	104,22,45.12	52,27,49.49		
		10	104,22,50.54	52,27,51.17		
14.2.311	Стоянка Им. М. Аксёнова	границы территории утверждены (копия приказа прилагается)				
14.2.314	Стоянка Весна	1	104,23,16.78	52,26,22.06		
		2	104,23,19.43	52,26,19.59		
		3	104,23,17.67	52,26,18.83		
		4	104,23,19.46	52,26,17.21		
		5	104,23,17.52	52,26,16.41		
		6	104,23,12.52	52,26,20.13		
14.2.322	Стоянка Хомутово-Миллионка 2	1	104,20,14.7	52,29,11.13		
		2	104,20,17.4	52,29,10.25		
		3	104,20,14.34	52,29,9.44		
		4	104,20,13.40	52,29,9.85		
		5	104,20,13.76	52,29,10.43		

Подготовлено по материалам отдела археологии службы по охране объектов культурного наследия Иркутской области



**МИНИСТЕРСТВО ПРИРОДНЫХ  
РЕСУРСОВ И ЭКОЛОГИИ  
ИРКУТСКОЙ ОБЛАСТИ**

664027, г. Иркутск, ул. Ленина, д. 1а  
тел./факс. (3952) 25-99-83  
e-mail: eco\_exam@govirk.ru

ФГБОУ ВО «Иркутский  
национальный  
исследовательский  
технический университет»

info@istu.edu

07.07.2021 № 02-66-4583/21  
на № И-1957/21 от 30.06.2021

О предоставлении информации

Министерство природных ресурсов и экологии Иркутской области, рассмотрев Ваше обращение о предоставлении сведений направляет перечень реестровых и кадастровых номеров особо охраняемых природных территорий регионального и местного значения, расположенных в городе Иркутске, Иркутском, Слюдянском и Ольхонском районах Иркутской области.

Обращаем Ваше внимание, что за получением информации о наличии (отсутствии) ограничений, обременений земельных участков, в том числе установленных зонах с особыми условиями использования территорий, необходимо обращаться за выпиской сведений из единого государственного реестра недвижимости.

Приложение: на 1 л. в 1 экз.

Министр природных ресурсов и  
экологии Иркутской области

С.М. Трофимова

ДОКУМЕНТ ПОДПИСАН  
ЭЛЕКТРОННОЙ ПОДПИСЬЮ

Сертификат 6C493DFDEB5828372D1B14A1AA29C816B7B58AFB  
Владелец **Трофимова Светлана Михайловна**  
Действителен с 15.04.2020 по 15.07.2021

С.В. Заусаева  
25-98-69

№№	Название ООПТ	Административно-территориальная единица	Реестровый номер	Кадастровый номер
<b>ООПТ регионального значения</b>				
<b>Государственные природные заказники регионального значения</b>				
1	Кочергатский	Иркутский	38.06.2.480	
<b>Памятники природы регионального значения</b>				
2	Родники горы Веселой	Иркутский	38:06-6.325	
3	Карстовый родник	Иркутский	38:06-6.386	
4	Шаман-камень	Иркутский	38:06-6.335	
5	Остров Бакланий камень	Иркутский	38:06-6.481	
6	Кайский бор	г. Иркутск	38:36-6.3557	
7	Петроглифы у реки Куртун	Ольхонский	38:13-9.5	
8	Петроглифы у деревни Куртун	Ольхонский	38:13-9.4	
9	Водопад на р. Безымянной	Ольхонский	38:13-9.1	
10	Водопад на р. Заворотницкой	Ольхонский	38:13-9.2	
11	Водопады реки Подкомарной	Слюдянский	38:25-6.75	
12	Исток реки Ангары	Слюдянский, Иркутский	38:00-6.545	
13	Обнажение вулканических пород в районе метеостанции «Хамар-Дабан»	Слюдянский	38:25-6.63	
14	Озеро Сердце	Слюдянский	38:25-6.83	
15	Слюдянское озеро	Слюдянский	38:25-9.2	
16	Шаманский мыс	Слюдянский	38:25-9.1	
17	Скала Чапаевка (Гора Чапаевка)	Слюдянский	38:25-6.87	
<b>ООПТ местного значения</b>				
1	Природный ландшафт "Кайская роща"	г.Иркутск		38:36:000033:32114
2	Природный ландшафт "Водоохранная зона Ершовского водзабора"	г.Иркутск		38:36:000026:5150 38:36:000026:5161 38:36:000026:5113
3	«Птичья Гавань»	г.Иркутск		38:36:000000:6326



*Номер в государственном реестре  
саморегулируемых  
организаций кадастровых инженеров  
№ 017 от 28 ноября 2016 года*

# СВИДЕТЕЛЬСТВО

**о членстве в Саморегулируемой организации  
Ассоциация кадастровых инженеров «Содружество»**

**ТОРОСЯН  
ПАРУЙР РАФИКОВИЧ**

*СНИЛС 078-705-857 13*

*включен(а) в реестр членов  
Саморегулируемой организации  
Ассоциация кадастровых инженеров «Содружество»  
19 февраля 2020 г. за номером № 1674*

**Президент СРО**



**О.Т. Хисматулов**

**г. Пермь**



Министерство имущественных отношений  
(наименование органа исполнительной власти субъекта)

Иркутской области

Российской Федерации, выдающего квалификационный аттестат)

Город Иркутск

№ 38-10-98

(идентификационный номер квалификационного аттестата)

## КВАЛИФИКАЦИОННЫЙ АТТЕСТАТ КАДАСТРОВОГО ИНЖЕНЕРА

Настоящий аттестат выдан

Торосану

(фамилия)

Паруйру

(имя)

Рафиковичу

(отчество)

20.02.1959

(дата рождения)

в том, что он(а) « 27 » декабря 2010 г. сдал(а) квалификационный экзамен на соответствие квалификационным требованиям, предъявляемым к кадастровым инженерам, квалификационной комиссии для

проведения аттестации на соответствие квалификационным требованиям, предъявляемым к кадастровым инженерам, в Иркутской области

(наименование квалификационной комиссии по проведению аттестации на соответствие квалификационным требованиям, предъявляемым к кадастровым инженерам)

Протокол заседания комиссии от « 27 » декабря 2010 г.

№ 38-2010-22-Э

Министр

(должность)

М.Н. Карасев

(инициалы, фамилия)

Дата выдачи « 30 » декабря

2010

(год)



Квалификационный аттестат признается действующим со дня внесения сведений о кадастровом инженере в государственный реестр кадастровых инженеров.









#### **IV. Исходные данные и приложения**